



รายงานผล

การทดสอบทางการศึกษา ระดับชาติขั้นพื้นฐาน O-NET ปีการศึกษา 2565



กลุ่มนิเทศ ติดตามและประเมินผลการจัดการศึกษา
สำนักงานเขตพื้นที่การศึกษามัธยมศึกษาสิงห์บุรี อ่างทอง

สำนักงานคณะกรรมการการศึกษาขั้นพื้นฐาน
กระทรวงศึกษาธิการ



คำนำ

เอกสารรายงานผลการทดสอบทางการศึกษาระดับชาตินิยมขั้นพื้นฐานฉบับนี้ จัดทำขึ้นเพื่อประมวลผลการทดสอบทางการศึกษาของโรงเรียนในสังกัด สำนักงานเขตพื้นที่การศึกษามัธยมศึกษาสิงห์บุรี อ่างทอง ได้นำเสนอผลการวิเคราะห์การทดสอบทางการศึกษาระดับชาตินิยมขั้นพื้นฐาน ในมิติต่าง ๆ ที่หลากหลาย เพื่อให้เกิดสารสนเทศการทดสอบให้โรงเรียนสามารถนำไปใช้ในการวางแผนการพัฒนาโรงเรียนได้ในระยะต่อไป

ผู้จัดทำ หวังเป็นอย่างยิ่งว่าเอกสารฉบับนี้ จะเป็นประโยชน์ด้านวิชาการได้ไม่มากนักน้อย

พฤษภาคม 2566

งานวัดและประเมินผลการจัดการศึกษา

กลุ่มนิเทศ ติดตามและประเมินผลการจัดการศึกษา

สำนักงานเขตพื้นที่การศึกษามัธยมศึกษาสิงห์บุรี อ่างทอง

สารบัญ

| ส่วนที่ | เนื้อหา | หน้า |
|---------|---|------|
| 1 | ผลการทดสอบทางการศึกษาระดับชาติด้านพื้นฐาน ชั้นมัธยมศึกษาปีที่ 3 | 1 |
| | 1. การจัดสนามสอบ | 1 |
| | 2. ผลการทดสอบ O-NET ม.3 ภาพรวมของสำนักงานเขตพื้นที่การศึกษา | 2 |
| | 3. ผลการทดสอบ O-NET ม.3 จำแนกตามจังหวัด | 4 |
| 2 | ผลการทดสอบทางการศึกษาระดับชาติด้านพื้นฐาน ชั้นมัธยมศึกษาปีที่ 6 | 7 |
| | 1. การจัดสนามสอบ | 7 |
| | 2. ผลการทดสอบ O-NET ม.6 ภาพรวมของสำนักงานเขตพื้นที่การศึกษา | 8 |
| | 3. ผลการทดสอบ O-NET ม.6 จำแนกตามจังหวัด | 10 |
| | ภาคผนวก | 13 |
| | รายงานผลการทดสอบ ภาพรวมของสำนักงานเขตพื้นที่การศึกษา | |

สารบัญตาราง

| ตารางที่ | เนื้อหา | หน้า |
|----------|---|------|
| 1 | สนามสอบของการจัดการทดสอบทางการศึกษาระดับชาติด้านพื้นฐาน ม.3 | 1 |
| 2 | ผลการทดสอบ O-NET ม.3 ปีการศึกษา 2565 | 2 |
| 3 | ผลการทดสอบ O-NET ม.3 เปรียบเทียบปีการศึกษา 2564 - 2565 | 3 |
| 4 | ผลการทดสอบ O-NET ม.3 จำแนกตามการทดสอบระดับประเทศ ระดับสพฐ. และค่าเฉลี่ย โรงเรียนในจังหวัดสิงห์บุรี | 4 |
| 5 | ผลการทดสอบ O-NET ม.3 จำแนกตามค่าเฉลี่ย รายวิชา โรงเรียนในจังหวัด สิงห์บุรี | 4 |
| 6 | ผลการทดสอบ O-NET ม.3 จำแนกตามการทดสอบระดับประเทศ ระดับสพฐ. และค่าเฉลี่ย โรงเรียนในจังหวัดอ่างทอง | 5 |
| 7 | ผลการทดสอบ O-NET ม.3 จำแนกตามค่าเฉลี่ย รายวิชา โรงเรียนในจังหวัด อ่างทอง | 5 |
| 8 | จำนวนนักเรียนที่ได้คะแนนมากกว่าร้อยละ 50 ของการทดสอบ O-NET ม.3 | 6 |
| 9 | สนามสอบของการจัดการทดสอบทางการศึกษาระดับชาติด้านพื้นฐาน ม.3 | 7 |
| 10 | ผลการทดสอบ O-NET ม.6 ปีการศึกษา 2565 | 8 |
| 11 | ผลการทดสอบ O-NET ม.6 เปรียบเทียบปีการศึกษา 2564 - 2565 | 9 |
| 12 | ผลการทดสอบ O-NET ม.6 จำแนกตามการทดสอบระดับประเทศ ระดับสพฐ. และค่าเฉลี่ย โรงเรียนในจังหวัดสิงห์บุรี | 10 |
| 13 | ผลการทดสอบ O-NET ม.6 จำแนกตามค่าเฉลี่ย รายวิชา โรงเรียนในจังหวัด สิงห์บุรี | 10 |
| 14 | ผลการทดสอบ O-NET ม.6 จำแนกตามการทดสอบระดับประเทศ ระดับสพฐ. และค่าเฉลี่ย โรงเรียนในจังหวัดอ่างทอง | 11 |
| 15 | ผลการทดสอบ O-NET ม.6 จำแนกตามค่าเฉลี่ย รายวิชา โรงเรียนในจังหวัด อ่างทอง | 11 |
| 16 | จำนวนนักเรียนที่ได้คะแนนมากกว่าร้อยละ 50 ของการทดสอบ O-NET ม.6 | 12 |

สารบัญแผนภูมิ

| แผนภูมิที่ | เนื้อหา | หน้า |
|------------|--|------|
| 1 | แผนภูมิเปรียบเทียบผลการทดสอบ ระดับประเทศ ระดับสพฐ. และระดับสพม. ชั้นมัธยมศึกษาปีที่ 3 | 2 |
| 2 | แผนภูมิเปรียบเทียบผลการทดสอบ O-NET ชั้นมัธยมศึกษาปีที่ 3 ปีการศึกษา 2564 - 2565 | 3 |
| 3 | แผนภูมิเปรียบเทียบผลการทดสอบ ระดับประเทศ ระดับสพฐ. และระดับสพม. ชั้นมัธยมศึกษาปีที่ 6 | 9 |
| 4 | แผนภูมิเปรียบเทียบผลการทดสอบ O-NET ชั้นมัธยมศึกษาปีที่ 6 ปีการศึกษา 2564 - 2565 | 9 |

ส่วนที่ 1

ผลการทดสอบทางการศึกษาระดับชาติขั้นพื้นฐาน (O-NET)

ระดับชั้นมัธยมศึกษาปีที่ 3

ปีการศึกษา 2565

ส่วนที่ 1 ผลการทดสอบทางการศึกษาระดับชาติด้านพื้นฐาน (O-NET) ระดับชั้นมัธยมศึกษาปีที่ 3 ปีการศึกษา 2565

การทดสอบทางการศึกษาระดับชาติด้านพื้นฐาน (O-NET) ปีการศึกษา 2565 นับเป็นการจัดการทดสอบ ที่กระทรวงศึกษาธิการประกาศให้เป็นการทดสอบตามความสมัครใจของผู้เรียน ดังนั้น การเข้ารับการทดสอบทางการศึกษาระดับชาติด้านพื้นฐานในครั้งนี้ จึงมีจำนวนนักเรียนที่เป็นการสมัครใจทดสอบ

1. การจัดสนามสอบ

การจัดสอบของสำนักงานเขตพื้นที่การศึกษามัธยมศึกษาสิงห์บุรี อ่างทอง เป็นการดำเนินงานตามคำสั่ง สำนักงานเขตพื้นที่การศึกษามัธยมศึกษาสิงห์บุรี อ่างทอง ที่ 15/2566 เรื่อง แต่งตั้งคณะทำงานระดับศูนย์สอบ การทดสอบทางการศึกษาระดับชาติด้านพื้นฐาน (O-NET) ระดับชั้นมัธยมศึกษาปีที่ 3 ปีการศึกษา 2565 ศูนย์สอบ สำนักงานเขตพื้นที่การศึกษามัธยมศึกษาสิงห์บุรี อ่างทอง โดยจัดตั้งสนามสอบ จำนวน 11 สนามสอบ ดังนี้

ตารางที่ 1 สนามสอบของการจัดการทดสอบทางการศึกษาระดับชาติด้านพื้นฐาน

| ลำดับ ที่ | ชื่อสนามสอบ | ชื่อสถานศึกษา | จำนวน นักเรียน | รวมทั้งสิ้น |
|--------------|---------------------------------------|--|-------------------|-------------|
| 1 | โรงเรียนท่าช้างวิทยาคาร | โรงเรียนท่าช้างวิทยาคาร | 21 คน | 22 คน |
| | | โรงเรียนค่ายบางระจันวิทยาคม | 1 คน | |
| 2 | โรงเรียนบางระจันวิทยา | โรงเรียนบางระจันวิทยา | 26 คน | 26 คน |
| 3 | โรงเรียนศรีศักดิ์สุวรรณวิทยา | โรงเรียนศรีศักดิ์สุวรรณวิทยา | 36 คน | 36 คน |
| 4 | โรงเรียนพรหมบุรีรัชดาภิเษก | โรงเรียนพรหมบุรีรัชดาภิเษก | 12 คน | 24 คน |
| | | โรงเรียนบ้านแปงวิทยา | 12 คน | |
| 5 | โรงเรียนสิงห์บุรี | โรงเรียนสิงห์บุรี | 385 คน | 418 คน |
| | | โรงเรียนสิงห์พาทู “ประสานมิตร อุปลั้มภ” | 22 คน | |
| | | โรงเรียนหัวไผ่วิทยาคม | 11 คน | |
| 6 | โรงเรียนอินทร์บุรี | โรงเรียนอินทร์บุรี | 79 คน | 128 คน |
| | | โรงเรียนศรีวินิตวิทยาคม | 32 คน | |
| | | โรงเรียนทองเอนวิทยา | 17 คน | |
| 7 | โรงเรียนป่าโมกซ์วิทยากรูมิ | โรงเรียนป่าโมกซ์วิทยากรูมิ | 69 คน | 69 คน |
| 8 | โรงเรียนโพธิ์ทอง “จินตตามณี” | โรงเรียนโพธิ์ทองจินตตามณี | 94 คน | 122 คน |
| | | โรงเรียนรวิหัววิทยาคม | 9 คน | |
| | | โรงเรียนแสงหาวิทยาคม | 19 คน | |
| 9 | โรงเรียนสตรีอ่างทอง | โรงเรียนสตรีอ่างทอง | 89 คน | 98 คน |
| | | โรงเรียนโยธินบูรณะ อ่างทอง | 9 คน | |
| 10 | โรงเรียนอ่างทองปัทมโรจน์วิทยาคม | โรงเรียนอ่างทองปัทมโรจน์วิทยาคม | 260 คน | 276 คน |
| | | โรงเรียนราชสถิตย์วิทยา | 16 คน | |
| 11 | โรงเรียนวิเศษไชยชาญ “ตันติวิทยากรูมิ” | โรงเรียนวิเศษไชยชาญ “ตันติวิทยากรูมิ” | 50 คน | 64 คน |

| | | | | |
|--------------------------|--|----------------------------|-------|----------|
| | | โรงเรียนวิเศษชัยชาญวิทยาคม | 2 คน | |
| | | โรงเรียนไผ่วงวิทยา | 12 คน | |
| รวมจำนวนนักเรียนทั้งสิ้น | | | | 1,283 คน |

2. ผลการทดสอบทางการศึกษาระดับชาตินิยมขั้นพื้นฐาน ระดับชั้นมัธยมศึกษาปีที่ 3 ปีการศึกษา 2565 ภาพรวมของสำนักงานเขตพื้นที่การศึกษา

ตารางที่ 2 ผลการทดสอบทางการศึกษาระดับชาตินิยมขั้นพื้นฐาน (O-NET) ระดับชั้นมัธยมศึกษาปีที่ 3 ปีการศึกษา 2565

จำแนกตามการทดสอบระดับประเทศ ระดับ สพฐ. และระดับ สพม.สิงห์บุรี อ่างทอง

| กลุ่มสาระการเรียนรู้ | ระดับประเทศ | ระดับ สพฐ. | ระดับ สพม.สิงห์บุรี อ่างทอง | สพม.สิงห์บุรี อ่างทอง - ประเทศ | สพม.สิงห์บุรี อ่างทอง - สพฐ. |
|----------------------|-------------|------------|--------------------------------|--------------------------------------|------------------------------------|
| ภาษาไทย | 52.95 | 53.91 | 60.24 | +7.29 | +6.33 |
| ภาษาอังกฤษ | 32.05 | 31.75 | 33.03 | +0.98 | +1.28 |
| คณิตศาสตร์ | 24.39 | 24.66 | 27.55 | +3.16 | +2.89 |
| วิทยาศาสตร์ | 33.32 | 33.67 | 35.84 | +2.52 | +2.17 |
| เฉลี่ยรวม | 35.67 | 35.99 | 39.16 | +3.49 | +3.17 |

แผนภูมิเปรียบเทียบผลการทดสอบ ชั้นมัธยมศึกษาปีที่ 3

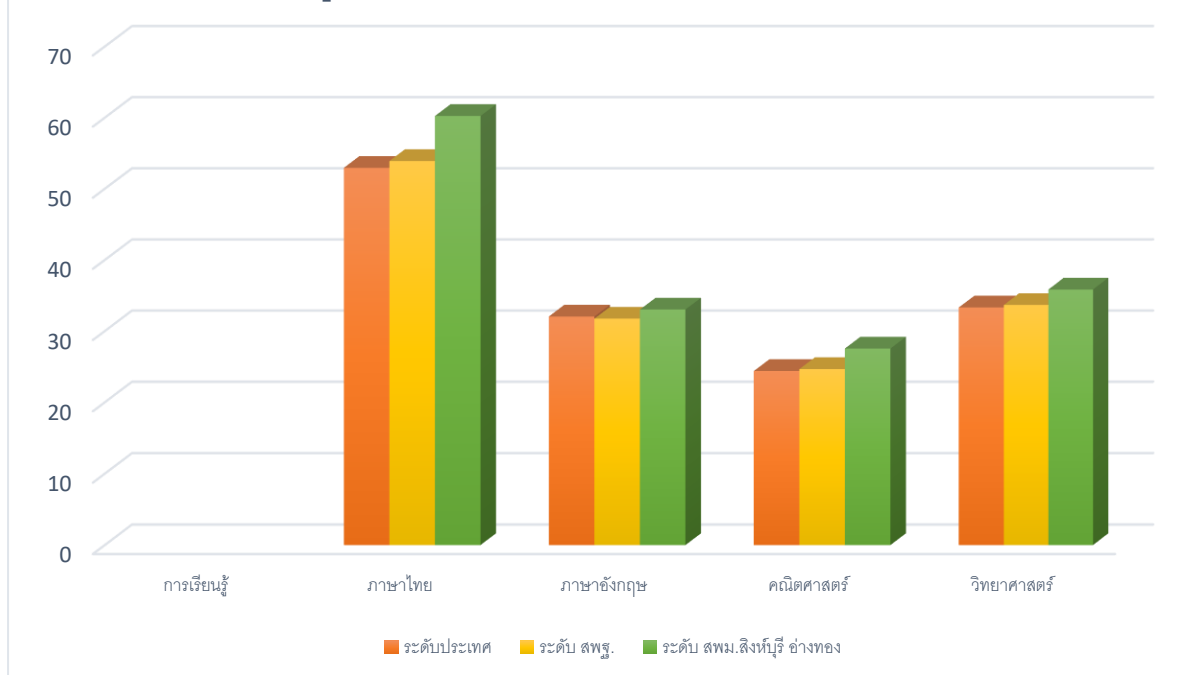

จากตารางที่ 2 จะเห็นได้ว่า ผลการทดสอบทางการศึกษาระดับชาติขั้นพื้นฐาน (O-NET) ระดับชั้นมัธยมศึกษาปีที่ 3 ปีการศึกษา 2565 ของสำนักงานเขตพื้นที่การศึกษามัธยมศึกษาสิงห์บุรี อ่างทอง มีค่าเฉลี่ยสูงกว่า ระดับประเทศ และระดับสำนักงานคณะกรรมการการศึกษาขั้นพื้นฐานทุกรายวิชา

ตารางที่ 3 ผลการทดสอบทางการศึกษาระดับชาติขั้นพื้นฐาน (O-NET) ระดับชั้นมัธยมศึกษาปีที่ 3 ระดับ สำนักงานเขตพื้นที่การศึกษามัธยมศึกษาสิงห์บุรี อ่างทอง เปรียบเทียบ ปีการศึกษา 2565 – 2564

| กลุ่มสาระการเรียนรู้ | ปีการศึกษา 2564 | ปีการศึกษา 2565 | ผลต่าง |
|----------------------|-----------------|-----------------|--------|
| ภาษาไทย | 58.12 | 60.24 | +2.12 |
| ภาษาอังกฤษ | 32.92 | 33.03 | +0.11 |
| คณิตศาสตร์ | 27.47 | 27.55 | +0.08 |
| วิทยาศาสตร์ | 34.07 | 35.84 | +1.77 |

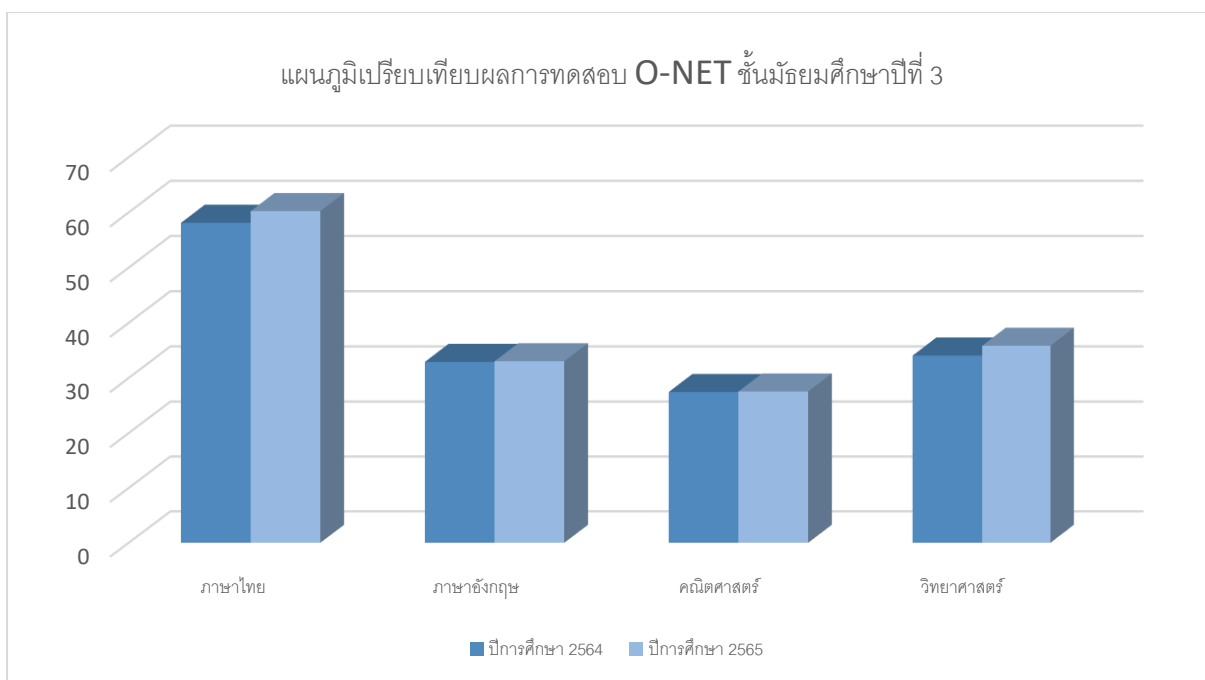

เมื่อเปรียบเทียบผลการทดสอบทางการศึกษาระดับชาติขั้นพื้นฐาน (O-NET) ระดับชั้นมัธยมศึกษาปีที่ 3 ระดับสำนักงานเขตพื้นที่การศึกษามัธยมศึกษาสิงห์บุรี อ่างทอง ปีการศึกษา 2565 จะพบว่า ทุกกลุ่มสาระการเรียนรู้ มีค่าเฉลี่ยที่เพิ่มขึ้นจากปีการศึกษา 2564

3. ผลการทดสอบทางการศึกษาระดับชาติขั้นพื้นฐาน จำแนกตามจังหวัด

ตารางที่ 4 ผลการทดสอบทางการศึกษาระดับชาติขั้นพื้นฐาน (O-NET) ระดับชั้นมัธยมศึกษาปีที่ 3

จำแนกตามการทดสอบระดับประเทศ ระดับ สพฐ. และค่าเฉลี่ย โรงเรียนในจังหวัดสิงห์บุรี

| กลุ่มสาระการ เรียนรู้ | ค่าเฉลี่ยผลการทดสอบ | | | จ.สิงห์บุรี - ประเทศ ③ - ① | จ.สิงห์บุรี - สพฐ. ③ - ② |
|--------------------------|---------------------|-----------------|----------------------------|----------------------------------|--------------------------------|
| | ระดับประเทศ ① | ระดับ สพฐ. ② | รร. ใน จ.สิงห์บุรี ③ | | |
| ภาษาไทย | 52.95 | 53.91 | 60.22 | +7.27 | +6.31 |
| ภาษาอังกฤษ | 32.05 | 31.75 | 33.31 | +1.26 | +1.56 |
| คณิตศาสตร์ | 24.39 | 24.66 | 28.03 | +3.64 | +3.37 |
| วิทยาศาสตร์ | 33.32 | 33.67 | 35.72 | +2.40 | +2.05 |

ตารางที่ 4 จะพบว่า โรงเรียนในจังหวัดสิงห์บุรี มีค่าเฉลี่ยผลการทดสอบทางการศึกษาระดับชาติขั้นพื้นฐาน (O-NET) ระดับชั้นมัธยมศึกษาปีที่ 3 ปีการศึกษา 2565 กลุ่มสาระการเรียนรู้คณิตศาสตร์และกลุ่มสาระการเรียนรู้วิทยาศาสตร์สูงกว่าค่าเฉลี่ยของระดับประเทศ และระดับสำนักงานคณะกรรมการการศึกษาขั้นพื้นฐาน ในส่วนกลุ่มสาระการเรียนรู้ภาษาไทย และกลุ่มสาระการเรียนรู้ภาษาอังกฤษ ต่ำกว่าค่าเฉลี่ยของระดับประเทศ และระดับสำนักงานคณะกรรมการการศึกษาขั้นพื้นฐาน

ตารางที่ 5 ผลการทดสอบทางการศึกษาระดับชาติขั้นพื้นฐาน (O-NET) ระดับชั้นมัธยมศึกษาปีที่ 3

จำแนกตามค่าเฉลี่ย โรงเรียนในจังหวัดสิงห์บุรี

| ที่ | ชื่อโรงเรียน | \bar{X} ภาษาไทย | \bar{X} ภาษาอังกฤษ | \bar{X} คณิตศาสตร์ | \bar{X} วิทยาศาสตร์ | \bar{X} เฉลี่ย 4 สาระ |
|--------------------------|--|----------------------|-------------------------|-------------------------|--------------------------|-------------------------------|
| 1 | โรงเรียนค่ายบางระจันวิทยาคม | 80.42 | 43.75 | 48.75 | 51.25 | 56.04 |
| 2 | โรงเรียนท่าช้างวิทยาคาร | 49.75 | 27.83 | 20.58 | 34.23 | 29.48 |
| 3 | โรงเรียนบางระจันวิทยา | 62.03 | 27.64 | 25.59 | 36.62 | 33.30 |
| 4 | โรงเรียนศรีศักดิ์สุวรรณวิทยา | 46.62 | 27.43 | 21.07 | 32.22 | 28.27 |
| 5 | โรงเรียนบ้านแปงวิทยา | 50.07 | 25.00 | 22.96 | 32.65 | 29.37 |
| 6 | โรงเรียนพรหมบุรีรัชดาภิเษก | 43.42 | 29.17 | 19.40 | 29.31 | 27.35 |
| 7 | โรงเรียนสิงห์บุรี | 65.67 | 37.08 | 32.01 | 37.73 | 38.14 |
| 8 | โรงเรียนสิงห์พาทู “ประสานมิตรอุปถัมภ์” | 48.14 | 26.79 | 18.35 | 33.39 | 27.87 |
| 9 | โรงเรียนหัวไผ่วิทยาคม | 42 | 25.57 | 22.89 | 31.00 | 27.19 |
| 10 | โรงเรียนทองเอนวิทยา | 49.46 | 24.26 | 22.91 | 29.84 | 28.11 |
| 11 | โรงเรียนศรีวินิตวิทยาคม | 50.60 | 25.29 | 22.45 | 30.53 | 28.50 |
| 12 | โรงเรียนอินทร์บุรี | 58.03 | 31.29 | 22.96 | 33.60 | 31.81 |
| รวมค่าเฉลี่ยของสถานศึกษา | | 60.22 | 33.31 | 28.03 | 35.72 | |

ตารางที่ 6 ผลการทดสอบทางการศึกษาระดับชาติด้านพื้นฐาน (O-NET) ระดับชั้นมัธยมศึกษาปีที่ 3
จำแนกตามการทดสอบระดับประเทศ ระดับ สพฐ. และค่าเฉลี่ย โรงเรียนในจังหวัดอ่างทอง

| กลุ่มสาระการ เรียนรู้ | ค่าเฉลี่ยผลการทดสอบ | | | จ.อ่างทอง - ประเทศ ③ - ① | จ.อ่างทอง - สพฐ. ③ - ② |
|--------------------------|---------------------|-----------------|--------------------------|--------------------------------|------------------------------|
| | ระดับประเทศ ① | ระดับ สพฐ. ② | รร. ใน จ.อ่างทอง ③ | | |
| ภาษาไทย | 52.95 | 53.91 | 60.30 | +7.35 | +6.39 |
| ภาษาอังกฤษ | 32.05 | 31.75 | 32.81 | +0.76 | +1.06 |
| คณิตศาสตร์ | 24.39 | 24.66 | 27.13 | +2.74 | +2.47 |
| วิทยาศาสตร์ | 33.32 | 33.67 | 36.02 | +2.70 | +2.35 |

ตารางที่ 6 จะพบว่า โรงเรียนในจังหวัดอ่างทอง มีค่าเฉลี่ยผลการทดสอบทางการศึกษาระดับชาติด้านพื้นฐาน (O-NET) ระดับชั้นมัธยมศึกษาปีที่ 3 ปีการศึกษา 2565 กลุ่มสาระการเรียนรู้วิทยาศาสตร์มีค่าเฉลี่ยสูงกว่าของระดับประเทศ และระดับสำนักงานคณะกรรมการการศึกษาขั้นพื้นฐาน ในกลุ่มสาระการเรียนรู้ภาษาไทย กลุ่มสาระการเรียนรู้ภาษาอังกฤษ และกลุ่มสาระการเรียนรู้คณิตศาสตร์ มีค่าเฉลี่ยต่ำกว่าระดับประเทศ และระดับสำนักงานคณะกรรมการการศึกษาขั้นพื้นฐาน

ตารางที่ 7 ผลการทดสอบทางการศึกษาระดับชาติด้านพื้นฐาน (O-NET) ระดับชั้นมัธยมศึกษาปีที่ 3
จำแนกตามค่าเฉลี่ย โรงเรียนในจังหวัดอ่างทอง

| ที่ | ชื่อโรงเรียน | \bar{X} ภาษาไทย | \bar{X} ภาษาอังกฤษ | \bar{X} คณิตศาสตร์ | \bar{X} วิทยาศาสตร์ | \bar{X} เฉลี่ย 4 สาระ |
|--------------------------|------------------------------------|----------------------|-------------------------|-------------------------|--------------------------|-------------------------------|
| 1 | โรงเรียนราชสถิตย์วิทยา | 58.23 | 28.91 | 22.64 | 36.05 | 36.45 |
| 2 | โรงเรียนป่าโมกข์วิทยาคม | 50.13 | 27.39 | 19.93 | 32.05 | 28.60 |
| 3 | โรงเรียนโพธิ์ทอง “จินตามณี” | 57.11 | 28.39 | 22.15 | 31.43 | 30.14 |
| 4 | โรงเรียนโยธินบูรณะ อ่างทอง | 52.57 | 25.00 | 22.17 | 32.64 | 29.61 |
| 5 | โรงเรียนสตรีอ่างทอง | 68.89 | 41.54 | 35.80 | 42.29 | 41.74 |
| 6 | โรงเรียนอ่างทองปัทมโรจน์วิทยาคม | 62.22 | 35.18 | 30.03 | 36.85 | 36.29 |
| 7 | โรงเรียนไผ่วงวิทยา | 40.84 | 29.95 | 18.60 | 31.27 | 26.83 |
| 8 | โรงเรียนวิเศษชัยชาญวิทยาคม | 68.00 | 31.25 | 19.00 | 37.00 | 33.78 |
| 9 | โรงเรียนวิเศษไชยชาญ “ตันติวิทยาคม” | 63.89 | 28.25 | 24.12 | 36.75 | 32.92 |
| 10 | โรงเรียนรพีวิทยาคม | 46.56 | 24.31 | 21.11 | 35.86 | 28.50 |
| 11 | โรงเรียนแสวงหาวิทยาคม | 60.36 | 25.82 | 20.57 | 35.18 | 30.22 |
| รวมค่าเฉลี่ยของสถานศึกษา | | 60.30 | 32.81 | 27.13 | 36.02 | |

ตารางที่ 8 จำนวนนักเรียนที่ได้คะแนนตั้งแต่ร้อยละ 50 ของการทดสอบ O-NET ชั้นมัธยมศึกษาปีที่ 3
ปีการศึกษา 2565

| ที่ | ชื่อโรงเรียน | ภาษาไทย | | ภาษาอังกฤษ | | คณิตศาสตร์ | | วิทยาศาสตร์ | |
|-----|--|---------|-----|------------|-----|------------|-----|-------------|-----|
| | | N | 50% | N | 50% | N | 50% | N | 50% |
| 1 | โรงเรียนค่ายบางระจันวิทยาคม | 1 | 1 | 1 | 0 | 1 | 0 | 1 | 1 |
| 2 | โรงเรียนท่าช้างวิทยาคาร | 21 | 10 | 21 | 0 | 21 | 0 | 21 | 1 |
| 3 | โรงเรียนบางระจันวิทยา | 26 | 21 | 26 | 0 | 26 | 2 | 26 | 2 |
| 4 | โรงเรียนศรีศักดิ์สุวรรณวิทยา | 36 | 15 | 36 | 1 | 35 | 0 | 36 | 1 |
| 5 | โรงเรียนบ้านแปงวิทยา | 12 | 8 | 12 | 0 | 12 | 0 | 12 | 1 |
| 6 | โรงเรียนพรหมบุรีรัชดาภิเษก | 12 | 5 | 12 | 0 | 12 | 0 | 12 | 0 |
| 7 | โรงเรียนสิงห์บุรี | 385 | 336 | 373 | 73 | 387 | 62 | 381 | 63 |
| 8 | โรงเรียนสิงห์พาทู “ประสานมิตรอุปถัมภ์” | 22 | 13 | 21 | 0 | 22 | 0 | 21 | 0 |
| 9 | โรงเรียนหัวไผ่วิทยาคม | 11 | 5 | 11 | 0 | 11 | 0 | 11 | 0 |
| 10 | โรงเรียนทองเอนวิทยา | 17 | 9 | 17 | 0 | 17 | 0 | 17 | 0 |
| 11 | โรงเรียนศรีวินิตวิทยาคม | 32 | 15 | 32 | 2 | 32 | 1 | 32 | 2 |
| 12 | โรงเรียนอินทร์บุรี | 79 | 60 | 79 | 6 | 79 | 2 | 79 | 1 |
| 13 | โรงเรียนราชสถิตย์วิทยา | 16 | 11 | 16 | 0 | 16 | 0 | 16 | 3 |
| 14 | โรงเรียนป่าโมกข์วิทยาคม | 69 | 37 | 68 | 0 | 69 | 0 | 69 | 3 |
| 15 | โรงเรียนโพธิ์ทอง “จินตตามณี” | 94 | 70 | 94 | 4 | 94 | 2 | 94 | 1 |
| 16 | โรงเรียนโยธินบูรณะ อ่างทอง | 9 | 4 | 9 | 0 | 9 | 0 | 9 | 0 |
| 17 | โรงเรียนสตรีอ่างทอง | 89 | 81 | 89 | 28 | 89 | 17 | 89 | 23 |
| 18 | โรงเรียนอ่างทองปัทมโรจน์วิทยาคม | 260 | 215 | 260 | 39 | 262 | 25 | 260 | 25 |
| 19 | โรงเรียนไผ่วงวิทยา | 12 | 5 | 12 | 0 | 12 | 0 | 12 | 1 |
| 20 | โรงเรียนวิเศษชัยชาญวิทยาคม | 2 | 2 | 2 | 0 | 2 | 0 | 2 | 0 |
| 21 | โรงเรียนวิเศษไชยชาญ “ตันติวิทยาคม” | 50 | 45 | 50 | 2 | 50 | 2 | 50 | 5 |
| 22 | โรงเรียนรพีห้วยวิทยาคม | 9 | 3 | 9 | 0 | 9 | 0 | 9 | 1 |
| 23 | โรงเรียนแสวงหาวิทยาคม | 19 | 16 | 19 | 0 | 19 | 0 | 19 | 1 |

หมายเหตุ N หมายถึง จำนวนนักเรียนที่สอบ

50% หมายถึง จำนวนนักเรียนที่มีผลการทดสอบตั้งแต่ ร้อยละ 50 ขึ้นไป

ส่วนที่ 2

ผลการทดสอบทางการศึกษาระดับชาติขั้นพื้นฐาน (O-NET)
ระดับชั้นมัธยมศึกษาปีที่ 6 ด้วยระบบดิจิทัล (Digital testing)
ปีการศึกษา 2565

ส่วนที่ 2 ผลการทดสอบทางการศึกษาระดับชาติขั้นพื้นฐาน (O-NET) ระดับชั้นมัธยมศึกษาปีที่ 6 ด้วยระบบดิจิทัล (Digital testing) ปีการศึกษา 2565

1. การจัดสนามสอบ

การจัดสอบของสำนักงานเขตพื้นที่การศึกษามัธยมศึกษาสิงห์บุรี อ่างทอง เป็นการดำเนินงานตามคำสั่ง สำนักงานเขตพื้นที่การศึกษามัธยมศึกษาสิงห์บุรี อ่างทอง ที่ 16/2566 เรื่อง แต่งตั้งคณะทำงานระดับศูนย์สอบ การทดสอบทางการศึกษาระดับชาติขั้นพื้นฐาน (O-NET) ระดับชั้นมัธยมศึกษาปีที่ 6 ด้วยระบบดิจิทัล (Digital testing) ปีการศึกษา 2565 ศูนย์สอบ สำนักงานเขตพื้นที่การศึกษามัธยมศึกษาสิงห์บุรี อ่างทอง โดยจัดตั้งสนามสอบ จำนวน 18 สนามสอบ ดังนี้

ตารางที่ 9 สนามสอบของการจัดการทดสอบทางการศึกษาระดับชาติขั้นพื้นฐาน

| ลำดับที่ | ชื่อสนามสอบ | ชื่อสถานศึกษา | จำนวนนักเรียน | รวมทั้งสิ้น |
|----------|--|--|---------------|-------------|
| 1 | โรงเรียนค่ายบางระจันวิทยาคม | โรงเรียนค่ายบางระจันวิทยาคม | 10 คน | 14 คน |
| | | โรงเรียนพระปริยัติธรรมแผนกสามัญศึกษาวัดพิศกุลทอง | 4 คน | |
| 2 | โรงเรียนบางระจันวิทยา | โรงเรียนบางระจันวิทยา | 18 คน | 18 คน |
| 3 | โรงเรียนพรหมบุรีรัชดาภิเษก | โรงเรียนพรหมบุรีรัชดาภิเษก | 5 คน | 8 คน |
| | | โรงเรียนบ้านแปงวิทยา | 3 คน | |
| 4 | โรงเรียนสิงห์บุรี | โรงเรียนสิงห์บุรี | 246 คน | 322 คน |
| | | โรงเรียนท่าช้างวิทยาคาร | 31 คน | |
| | | โรงเรียนศรีศักดิ์สุวรรณวิทยา | 22 คน | |
| | | โรงเรียนหัวไผ่วิทยาคม | 11 คน | |
| | | โรงเรียนมัธยมเทศบาล 4 | 12 คน | |
| 5 | โรงเรียนสิงห์พาทู “ประสานมิตรอุปถัมภ์” | โรงเรียนสิงห์พาทู “ประสานมิตรอุปถัมภ์” | 33 คน | 33 คน |
| 6 | โรงเรียนวัดไผ่ดำแผนกสามัญศึกษา | โรงเรียนวัดไผ่ดำแผนกสามัญศึกษา | 19 คน | 19 คน |
| 7 | โรงเรียนศรีวินิตวิทยาคม | โรงเรียนศรีวินิตวิทยาคม | 19 คน | 22 คน |
| | | โรงเรียนพระปริยัติธรรมแผนกสามัญศึกษาวัดโพธิ์ศรี | 3 คน | |
| 8 | โรงเรียนอินทร์บุรี | โรงเรียนอินทร์บุรี | 30 คน | 58 คน |
| | | โรงเรียนทองเอนวิทยา | 16 คน | |
| | | โรงเรียนพิพิธสุตคุณานุสรณ์ | 4 คน | |
| | | โรงเรียนวัดโบสถ์อินทร์บุรี | 8 คน | |
| 9 | โรงเรียนกีฬาจังหวัดอ่างทอง | โรงเรียนกีฬาจังหวัดอ่างทอง | 90 คน | 90 คน |
| 10 | โรงเรียนป่าโมกซ์วิทยาภูมิ | โรงเรียนป่าโมกซ์วิทยาภูมิ | 21 คน | 21 คน |
| 11 | โรงเรียนวรดิตถ์วิทยาประสุทน์ | โรงเรียนวรดิตถ์วิทยาประสุทน์ | 33 คน | 33 คน |

| | | | | |
|---------------------------------|---|---|-------|-----------------|
| 12 | โรงเรียนวัดสระแก้ว (รุ่งโรจน์ธนกุลอุปถัมภ์) | โรงเรียนวัดสระแก้ว (รุ่งโรจน์ธนกุลอุปถัมภ์) | 55 คน | 55 คน |
| 13 | โรงเรียนกิตติยารามวิทยา | โรงเรียนกิตติยารามวิทยา | 3 คน | 3 คน |
| 14 | โรงเรียนเทศบาล 3 วัดชัยมงคล | โรงเรียนเทศบาล 3 วัดชัยมงคล | 55 คน | 55 คน |
| 15 | โรงเรียนสตรีอ่างทอง | โรงเรียนสตรีอ่างทอง | 23 คน | 166 คน |
| | | โรงเรียนไผ่วงวิทยา | 6 คน | |
| | | โรงเรียนโพธิ์ทอง “จินตามณี” | 76 คน | |
| | | โรงเรียนโพธิ์ทองพิทยาคม | 3 คน | |
| | | โรงเรียนโยธินบูรณะอ่างทอง | 8 คน | |
| | | โรงเรียนราชสถิตย์วิทยา | 10 คน | |
| | | โรงเรียนรพีหัวว่าวิทยาคม | 22 คน | |
| | | โรงเรียนสามโก้วิทยาคม | 11 คน | |
| โรงเรียนแสวงหาวิทยาคม | 7 คน | | | |
| 16 | โรงเรียนอ่างทองปัทมโรจน์วิทยาคม | โรงเรียนอ่างทองปัทมโรจน์วิทยาคม | 76 คน | 76 คน |
| 17 | โรงเรียนวิเศษชัยชาญวิทยาคม | โรงเรียนวิเศษชัยชาญวิทยาคม | 11 คน | 11 คน |
| 18 | โรงเรียนวิเศษไชยชาญ “ตันติวิทยานูมิ” | โรงเรียนวิเศษไชยชาญ “ตันติวิทยานูมิ” | 69 คน | 69 คน |
| รวมจำนวนนักเรียนทั้งสิ้น | | | | 1,073 คน |

2. ผลการทดสอบทางการศึกษาระดับชาติขั้นพื้นฐาน ระดับชั้นมัธยมศึกษาปีที่ 6 ด้วยระบบดิจิทัล (Digital testing) ปีการศึกษา 2565

ภาพรวมของสำนักงานเขตพื้นที่การศึกษา

ตารางที่ 10 ผลการทดสอบทางการศึกษาระดับชาติขั้นพื้นฐาน (O-NET) ระดับชั้นมัธยมศึกษาปีที่ 6 ด้วยระบบดิจิทัล (Digital testing) ปีการศึกษา 2565
จำแนกตามการทดสอบระดับประเทศ ระดับ สพฐ. และระดับ สพม.สิงห์บุรี อ่างทอง

| กลุ่มสาระการเรียนรู้ | ระดับประเทศ | ระดับ สพฐ. | ระดับ สพม.สิงห์บุรี อ่างทอง | สพม.สิงห์บุรี อ่างทอง – ประเทศ | สพม.สิงห์บุรี อ่างทอง – สพฐ. |
|----------------------|--------------|--------------|--------------------------------|--------------------------------------|------------------------------------|
| ภาษาไทย | 44.09 | 45.79 | 45.82 | +1.73 | +0.03 |
| สังคมศึกษาฯ | 33.00 | 33.62 | 33.60 | +0.06 | -0.02 |
| ภาษาอังกฤษ | 23.44 | 23.59 | 22.84 | -0.06 | -0.75 |
| คณิตศาสตร์ | 21.61 | 22.39 | 22.22 | +0.61 | -0.17 |
| วิทยาศาสตร์ | 28.08 | 28.78 | 28.78 | +0.70 | +0.00 |
| เฉลี่ยรวม | 30.04 | 30.83 | 30.65 | +0.61 | -0.18 |

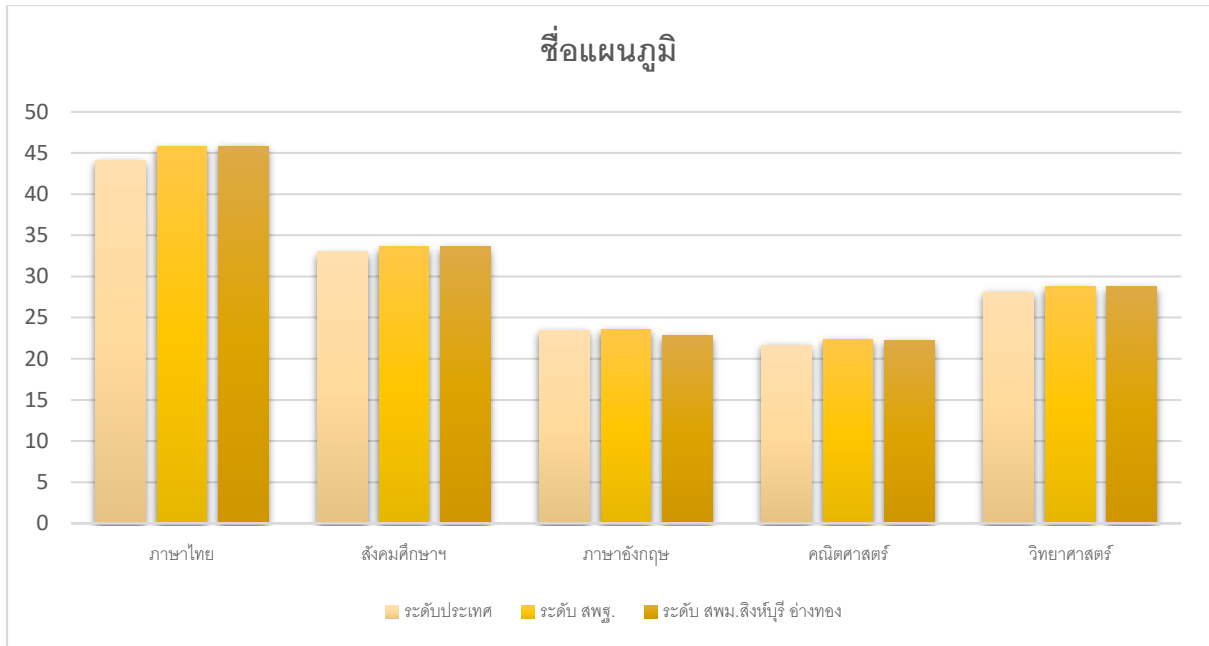

จากตารางที่ 10 จะเห็นได้ว่า ผลการทดสอบทางการศึกษาระดับชาติขั้นพื้นฐาน (O-NET) ระดับชั้นมัธยมศึกษาปีที่ 6 ปีการศึกษา 2564 ของสำนักงานเขตพื้นที่การศึกษามัธยมศึกษาสิงห์บุรี อ่างทอง กลุ่มสาระการเรียนรู้ภาษาไทย สังคมศึกษาฯ คณิตศาสตร์ และวิทยาศาสตร์ มีค่าเฉลี่ยสูงกว่า ระดับประเทศ

ตารางที่ 11 ผลการทดสอบทางการศึกษาระดับชาติขั้นพื้นฐาน (O-NET) ระดับชั้นมัธยมศึกษาปีที่ 6

ระดับ สำนักงานเขตพื้นที่การศึกษามัธยมศึกษาสิงห์บุรี อ่างทอง เปรียบเทียบ ปีการศึกษา 2564 – 2565

| กลุ่มสาระการเรียนรู้ | ปีการศึกษา 2564 | ปีการศึกษา 2565 | ผลต่าง |
|----------------------|-----------------|-----------------|--------|
| ภาษาไทย | 49.66 | 45.82 | -3.84 |
| สังคมศึกษาฯ | 39.29 | 33.60 | -5.69 |
| ภาษาอังกฤษ | 26.28 | 22.84 | -3.44 |
| คณิตศาสตร์ | 22.50 | 22.22 | -0.28 |
| วิทยาศาสตร์ | 29.45 | 28.78 | -0.69 |

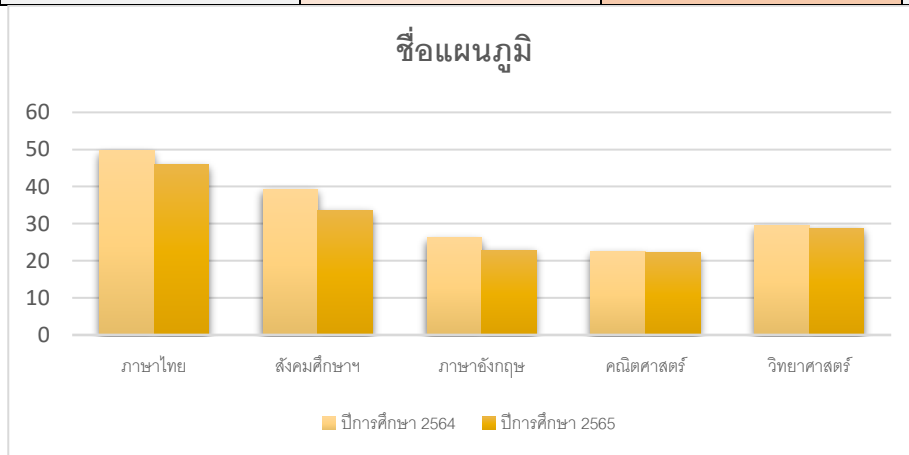

เมื่อเปรียบเทียบผลการทดสอบทางการศึกษาระดับชาติด้านขั้นพื้นฐาน (O-NET) ระดับชั้นมัธยมศึกษาปีที่ 6 ระดับสำนักงานเขตพื้นที่การศึกษามัธยมศึกษาสิงห์บุรี อ่างทอง ปีการศึกษา 2564 – 2565 จะพบว่า ทุกกลุ่มสาระการเรียนรู้ มีค่าเฉลี่ยที่ลดลงจากปีการศึกษา 2564

3. ผลการทดสอบทางการศึกษาระดับชาติด้านขั้นพื้นฐาน จำแนกตามจังหวัด

ตารางที่ 12 ผลการทดสอบทางการศึกษาระดับชาติด้านขั้นพื้นฐาน (O-NET) ระดับชั้นมัธยมศึกษาปีที่ 6

จำแนกตามการทดสอบระดับประเทศ ระดับ สพฐ. และค่าเฉลี่ย โรงเรียนในจังหวัดสิงห์บุรี

| กลุ่มสาระการเรียนรู้ | ค่าเฉลี่ยผลการทดสอบ | | | จ.สิงห์บุรี - ประเทศ ③ - ① | จ.สิงห์บุรี - สพฐ. ③ - ② |
|----------------------|---------------------|-----------------|----------------------------|----------------------------------|--------------------------------|
| | ระดับประเทศ ① | ระดับ สพฐ. ② | รร. ใน จ.สิงห์บุรี ③ | | |
| ภาษาไทย | 44.09 | 45.79 | 43.36 | -0.73 | -2.43 |
| สังคมศึกษาฯ | 33.00 | 33.62 | 32.46 | -0.54 | -1.16 |
| ภาษาอังกฤษ | 23.44 | 23.59 | 22.93 | -0.51 | -0.66 |
| คณิตศาสตร์ | 21.61 | 22.39 | 21.94 | +0.33 | -0.45 |
| วิทยาศาสตร์ | 28.08 | 28.78 | 28.35 | +0.27 | -0.43 |

ตารางที่ 12 จะพบว่า โรงเรียนในจังหวัดสิงห์บุรี มีค่าเฉลี่ยผลการทดสอบทางการศึกษาระดับชาติด้านขั้นพื้นฐาน (O-NET) ระดับชั้นมัธยมศึกษาปีที่ 6 ปีการศึกษา 2565 สูงกว่าค่าเฉลี่ยของระดับประเทศ และระดับสำนักงานคณะกรรมการการศึกษาขั้นพื้นฐาน ทุกกลุ่มสาระการเรียนรู้

ตารางที่ 13 ผลการทดสอบทางการศึกษาระดับชาติด้านขั้นพื้นฐาน (O-NET) ระดับชั้นมัธยมศึกษาปีที่ 6

จำแนกตามค่าเฉลี่ย โรงเรียนในจังหวัดสิงห์บุรี

| ที่ | ชื่อโรงเรียน | \bar{X} ภาษาไทย | \bar{X} สังคมฯ | \bar{X} อังกฤษ | \bar{X} คณิตฯ | \bar{X} วิทยาฯ | \bar{X} เฉลี่ย 5 สาระ |
|-----|--|----------------------|---------------------|---------------------|--------------------|---------------------|-------------------------------|
| 1 | โรงเรียนค่ายบางระจันวิทยาคม | 49.51 | 32.94 | 22.73 | 17.66 | 30.30 | 30.62 |
| 2 | โรงเรียนท่าช้างวิทยาคาร | 39.14 | 30.38 | 21.09 | 18.65 | 27.76 | 27.40 |
| 3 | โรงเรียนบางระจันวิทยา | 51.92 | 37.93 | 20.13 | 18.13 | 26.52 | 30.92 |
| 4 | โรงเรียนศรีศักดิ์สุวรรณวิทยา | 36.14 | 29.27 | 20.10 | 22.44 | 26.67 | 26.92 |
| 5 | โรงเรียนบ้านแปงวิทยา | 54.23 | 33.08 | 21.62 | 22.92 | 31.80 | 32.73 |
| 6 | โรงเรียนพรหมบุรีรัชดาภิเษก | 47.46 | 42.85 | 20.31 | 19.50 | 31.80 | 32.38 |
| 7 | โรงเรียนสิงห์บุรี | 49.17 | 37.05 | 29.86 | 30.33 | 31.49 | 35.58 |
| 8 | โรงเรียนสิงห์พาทู “ประสานมิตรอุปถัมภ์” | 38.13 | 27.88 | 20.08 | 16.38 | 28.29 | 26.15 |
| 9 | โรงเรียนหัวไผ่วิทยาคม | 35.65 | 30.09 | 18.64 | 16.93 | 24.71 | 25.20 |
| 10 | โรงเรียนทองเอนวิทยา | 35.38 | 26.14 | 19.55 | 15.71 | 26.43 | 24.64 |
| 11 | โรงเรียนศรีวินิตวิทยาคม | 41.58 | 27.76 | 20.80 | 16.97 | 25.89 | 26.60 |

| | | | | | | | |
|--------------------------|--------------------|-------|-------|-------|-------|-------|-------|
| 12 | โรงเรียนอินทร์บุรี | 47.57 | 34.26 | 26.61 | 26.53 | 30.71 | 33.13 |
| ค่าเฉลี่ยรวมของสถานศึกษา | | 43.36 | 32.46 | 22.93 | 21.94 | 28.35 | |

ตารางที่ 14 ผลการทดสอบทางการศึกษาระดับชาติด้านพื้นฐาน (O-NET) ระดับชั้นมัธยมศึกษาปีที่ 6

จำแนกตามการทดสอบระดับประเทศ ระดับ สพฐ. และค่าเฉลี่ย โรงเรียนในจังหวัดอ่างทอง

| กลุ่มสาระการ เรียนรู้ | ค่าเฉลี่ยผลการทดสอบ | | | จ.อ่างทอง - ประเทศ ③ - ① | จ.อ่างทอง - สพฐ. ③ - ② |
|--------------------------|---------------------|-----------------|--------------------------|--------------------------------|------------------------------|
| | ระดับประเทศ ① | ระดับ สพฐ. ② | รร. ใน จ.อ่างทอง ③ | | |
| ภาษาไทย | 44.09 | 45.79 | 49.37 | +5.28 | +3.58 |
| สังคมศึกษาฯ | 33.00 | 33.62 | 35.27 | +2.27 | +1.65 |
| ภาษาอังกฤษ | 23.44 | 23.59 | 22.73 | -0.71 | -0.86 |
| คณิตศาสตร์ | 21.61 | 22.39 | 22.62 | +1.01 | +0.23 |
| วิทยาศาสตร์ | 28.08 | 28.78 | 29.36 | +1.28 | +0.58 |

ตารางที่ 14 จะพบว่า โรงเรียนในจังหวัดอ่างทอง มีค่าเฉลี่ยผลการทดสอบทางการศึกษาระดับชาติด้านพื้นฐาน (O-NET) ระดับชั้นมัธยมศึกษาปีที่ 6 ปีการศึกษา 2564 มีค่าเฉลี่ยสูงกว่าของระดับประเทศ และระดับสำนักงานคณะกรรมการการศึกษาขั้นพื้นฐาน ทุกกลุ่มสาระการเรียนรู้

ตารางที่ 15 ผลการทดสอบทางการศึกษาระดับชาติด้านพื้นฐาน (O-NET) ระดับชั้นมัธยมศึกษาปีที่ 6

จำแนกตามค่าเฉลี่ย โรงเรียนในจังหวัดอ่างทอง

| ที่ | ชื่อโรงเรียน | \bar{X} ภาษาไทย | \bar{X} สังคมศึกษาฯ | \bar{X} ภาษาอังกฤษ | \bar{X} คณิตศาสตร์ | \bar{X} วิทยาศาสตร์ | \bar{X} เฉลี่ย 5 สาระ |
|--------------------------|--------------------------------------|----------------------|--------------------------|-------------------------|-------------------------|--------------------------|-------------------------------|
| 1 | โรงเรียนราชสถิตยวิทยา | 42.15 | 37.06 | 19.83 | 21.56 | 22.28 | 28.57 |
| 2 | โรงเรียนป่าโมกซ์วิทยาภูมิ | 39.70 | 32.25 | 22.82 | 18.85 | 26.54 | 28.03 |
| 3 | โรงเรียนโพธิ์ทอง “จินตามณี” | 50.94 | 35.85 | 20.15 | 19.47 | 31.70 | 31.62 |
| 4 | โรงเรียนโยธินบูรณะอ่างทอง | 50.08 | 38.47 | 20.11 | 18.13 | 29.53 | 31.26 |
| 5 | โรงเรียนสตรีอ่างทอง | 61.30 | 39.33 | 41.57 | 53.75 | 67.47 | 52.68 |
| 6 | โรงเรียนอ่างทองปัทมโรจน์วิทยาคม | 68.89 | 43.46 | 36.99 | 45.42 | 38.55 | 46.66 |
| 7 | โรงเรียนวิเศษชัยชาญวิทยาคม | 49.06 | 29.80 | 18.98 | 13.86 | 24.44 | 27.22 |
| 8 | โรงเรียนวิเศษไชยชาญ “ตันติวิทยาภูมิ” | 47.16 | 34.97 | 21.38 | 22.45 | 26.86 | 30.56 |
| 9 | โรงเรียนสามโก้วิทยาคม | 60.73 | 40.50 | 20.80 | 22.81 | 25.80 | 34.12 |
| 10 | โรงเรียนรวิหัววิทยา | 39.01 | 30.71 | 21.38 | 16.73 | 25.20 | 26.60 |
| 11 | โรงเรียนแสวงหาวิทยาคม | 71.10 | 37.00 | 29.92 | 11.25 | 34.40 | 36.73 |
| ค่าเฉลี่ยรวมของสถานศึกษา | | 49.37 | 35.27 | 22.73 | 22.62 | 29.36 | |

ตารางที่ 16 จำนวนนักเรียนที่ได้คะแนนตั้งแต่ร้อยละ 50 ของการทดสอบ O-NET ชั้นมัธยมศึกษาปีที่ 6
ปีการศึกษา 2565

| ที่ | ชื่อโรงเรียน | ภาษาไทย | | สังคมฯ | | ภาษาอังกฤษ | | คณิตศาสตร์ | | วิทยาศาสตร์ | |
|-----|--------------------------------|---------|-----|--------|-----|------------|-----|------------|-----|-------------|-----|
| | | N | 50% | N | 50% | N | 50% | N | 50% | N | 50% |
| 1 | ค่ายบางระจันวิทยาคม | 8 | 3 | 8 | 0 | 8 | 0 | 8 | 0 | 8 | 0 |
| 2 | ท่าช้างวิทยาคาร | 23 | 2 | 26 | 0 | 26 | 0 | 26 | 0 | 23 | 0 |
| 3 | บางระจันวิทยา | 18 | 10 | 18 | 0 | 18 | 0 | 18 | 0 | 18 | 0 |
| 4 | ศรีศักดิ์สุวรรณวิทยา | 21 | 2 | 22 | 0 | 22 | 0 | 21 | 0 | 21 | 0 |
| 5 | บ้านแปงวิทยา | 3 | 2 | 3 | 0 | 3 | 0 | 3 | 0 | 2 | 0 |
| 6 | พรหมบุรีรัชดาภิเษก | 5 | 1 | 5 | 0 | 5 | 0 | 5 | 0 | 5 | 0 |
| 7 | สิงห์บุรี | 46 | 19 | 59 | 2 | 45 | 4 | 57 | 11 | 33 | 2 |
| 8 | สิงห์พาทู “ประสานมิตรอุปถัมภ์” | 27 | 2 | 30 | 0 | 28 | 0 | 28 | 0 | 26 | 0 |
| 9 | หัวไผ่วิทยาคม | 11 | 1 | 11 | 0 | 11 | 0 | 11 | 0 | 11 | 0 |
| 10 | ทองเอนวิทยา | 14 | 1 | 14 | 0 | 14 | 0 | 14 | 0 | 14 | 0 |
| 11 | ศรีวินิตวิทยาคม | 19 | 4 | 19 | 0 | 19 | 0 | 19 | 0 | 19 | 0 |
| 12 | อินทร์บุรี | 23 | 11 | 22 | 0 | 22 | 0 | 22 | 0 | 23 | 0 |
| 13 | ราชสถิตย์วิทยา | 8 | 1 | 8 | 0 | 8 | 0 | 8 | 0 | 8 | 0 |
| 14 | ป่าโมกซ์วิทยากรูมิ | 13 | 2 | 13 | 0 | 13 | 0 | 13 | 0 | 13 | 0 |
| 15 | โพธิ์ทอง “จินตมณี” | 27 | 14 | 33 | 1 | 33 | 0 | 33 | 0 | 27 | 1 |
| 16 | โยธินบูรณะ อ่างทอง | 8 | 6 | 8 | 0 | 8 | 0 | 8 | 0 | 8 | 0 |
| 17 | สตรีอ่างทอง | 3 | 2 | 3 | 1 | 3 | 0 | 3 | 2 | 3 | 3 |
| 18 | อ่างทองปัทมโรจน์วิทยาคม | 17 | 17 | 14 | 1 | 14 | 2 | 15 | 6 | 17 | 4 |
| 19 | วิเศษชัยชาญวิทยาคม | 10 | 5 | 11 | 0 | 10 | 0 | 11 | 0 | 10 | 0 |
| 20 | วิเศษไชยชาญ “ตันติวิทยากรูมิ” | 40 | 20 | 46 | 3 | 46 | 0 | 46 | 2 | 40 | 0 |
| 21 | สามโก้วิทยาคม | 4 | 3 | 4 | 0 | 4 | 0 | 4 | 0 | 4 | 0 |
| 22 | รวิหัวไผ่วิทยาคม | 20 | 3 | 21 | 0 | 21 | 0 | 21 | 0 | 20 | 0 |
| 23 | แสวงหาวิทยาคม | 1 | 1 | 1 | 0 | 1 | 0 | 1 | 0 | 1 | 0 |

หมายเหตุ N หมายถึง จำนวนนักเรียนที่สอบ

50% หมายถึง จำนวนนักเรียนที่มีผลการทดสอบตั้งแต่ ร้อยละ 50 ขึ้นไป

ภาคผนวก

รายงานผลการทดสอบทางการศึกษาระดับชาตินิยมขั้นพื้นฐาน (O-NET)

ชั้นมัธยมศึกษาปีที่ 3 ปีการศึกษา 2565

ค่าสถิติพื้นฐานภาพรวม สำหรับเขตพื้นที่การศึกษา

เขต สำนักงานเขตพื้นที่การศึกษามัธยมศึกษาสิงห์บุรี อ่างทอง สังกัด สำนักงานคณะกรรมการการศึกษาขั้นพื้นฐาน

วิชา : 91-ภาษาไทย

| | จำนวน ผู้เข้าสอบ | คะแนนเฉลี่ย (Mean) | | | ส่วนเบี่ยงเบนมาตรฐาน (S.D.) | | | คะแนนสูงสุด (Max.) | | | คะแนนต่ำสุด (Min.) | | | มัธยฐาน (Median) รวม | ฐานนิยม (Mode) รวม | จำนวน นร. ที่ได้คะแนน 50% ขึ้นไป |
|---------------------------------------|---------------------|-----------------------|--------|-------|--------------------------------|--------|-------|-----------------------|--------|-------|-----------------------|--------|-------|----------------------------|--------------------------|--|
| | | ปรนัย | อัตนัย | รวม | ปรนัย | อัตนัย | รวม | ปรนัย | อัตนัย | รวม | ปรนัย | อัตนัย | รวม | | | |
| 1. ระดับประเทศ | 424,924 | 36.95 | 16.00 | 52.95 | 11.91 | 7.20 | 17.00 | 70.00 | 30.00 | 98.00 | 0.00 | 0.00 | 0.00 | 54.51 | 19.27 | 251,629 |
| 2. ระดับกระทรวง: ศึกษาธิการ | 376,398 | 37.13 | 16.08 | 53.21 | 11.89 | 7.17 | 16.96 | 70.00 | 30.00 | 98.00 | 0.00 | 0.00 | 0.00 | 54.82 | 61.15 | 225,505 |
| 3. ระดับสังกัด | 299,905 | 37.59 | 16.32 | 53.91 | 11.70 | 7.02 | 16.57 | 70.00 | 30.00 | 98.00 | 0.00 | 0.00 | 0.00 | 55.45 | 67.37 | 184,436 |
| 4. ระดับเขตพื้นที่ | 1,289 | 41.67 | 18.58 | 60.24 | 10.81 | 6.38 | 14.93 | 68.63 | 29.25 | 94.64 | 6.10 | 0.00 | 9.44 | 62.26 | 70.72 ¹ | 991 |
| 5. ระดับขนาดโรงเรียน | | | | | | | | | | | | | | | | |
| - เล็ก | 174 | 34.36 | 14.57 | 48.93 | 11.52 | 7.43 | 16.72 | 57.81 | 27.75 | 84.19 | 6.10 | 0.00 | 9.44 | 49.34 | 26.38 ² | 86 |
| - กลาง | 132 | 35.53 | 15.91 | 51.44 | 9.63 | 6.86 | 14.00 | 57.42 | 27.00 | 82.67 | 12.19 | 0.00 | 16.52 | 52.66 | 25.90 | 77 |
| - ใหญ่ | 249 | 40.16 | 19.12 | 59.27 | 9.46 | 5.70 | 12.06 | 63.91 | 29.00 | 88.16 | 11.80 | 0.00 | 24.91 | 60.17 | 50.56 ³ | 196 |
| - ใหญ่พิเศษ | 734 | 45.02 | 19.82 | 64.84 | 9.77 | 5.66 | 13.21 | 68.63 | 29.25 | 94.64 | 12.19 | 0.00 | 17.04 | 66.34 | 65.50 ⁴ | 632 |
| 6. ระดับที่ตั้งโรงเรียน | | | | | | | | | | | | | | | | |
| - ในเมือง | 776 | 44.38 | 19.52 | 63.90 | 10.19 | 5.84 | 13.86 | 68.63 | 29.25 | 94.64 | 10.82 | 0.00 | 14.57 | 65.63 | 65.50 ⁵ | 654 |
| - นอกเมือง | 513 | 37.57 | 17.15 | 54.71 | 10.44 | 6.87 | 14.77 | 63.91 | 29.00 | 88.16 | 6.10 | 0.00 | 9.44 | 56.56 | 70.72 ⁶ | 337 |
| 7. ระดับจังหวัด (เฉพาะสังกัดเดียวกัน) | | | | | | | | | | | | | | | | |
| 1) สิงห์บุรี | 947 | 40.11 | 17.88 | 57.99 | 11.09 | 6.42 | 15.28 | 67.64 | 29.25 | 94.64 | 9.44 | 0.00 | 9.44 | 59.42 | 26.38 ⁷ | 676 |
| 2) อ่างทอง | 1,006 | 38.62 | 17.46 | 56.09 | 11.38 | 6.77 | 16.02 | 68.63 | 29.00 | 91.88 | 6.10 | 0.00 | 11.80 | 58.23 | 75.84 | 680 |

* : มีค่าฐานนิยมมากกว่า 1 ค่า ดูรายละเอียดที่หน้าสุดท้ายของรายงาน

รายงานผลการทดสอบทางการศึกษาระดับชาตินิยมขั้นพื้นฐาน (O-NET)
ชั้นมัธยมศึกษาปีที่ 3 ปีการศึกษา 2565

ค่าสถิติพื้นฐานภาพรวม สำหรับเขตพื้นที่การศึกษา

เขต สำนักงานเขตพื้นที่การศึกษามัธยมศึกษาสิงห์บุรี อ่างทอง ตั้งกวด สำนักงานคณะกรรมการการศึกษาขั้นพื้นฐาน

วิชา : 91-ภาษาไทย

| | จำนวน ผู้เข้าสอบ | คะแนนเฉลี่ย (Mean) | | | ส่วนเบี่ยงเบนมาตรฐาน (S.D.) | | | คะแนนสูงสุด (Max.) | | | คะแนนต่ำสุด (Min.) | | | มัธยฐาน (Median) รวม | ฐานนิยม (Mode) รวม | จำนวน นร. ที่ได้คะแนน 50% ขึ้นไป |
|--------------------------------|---------------------|-----------------------|--------|-------|--------------------------------|--------|-------|-----------------------|--------|-------|-----------------------|--------|-------|----------------------------|--------------------------|--|
| | | ปรนัย | อัตนัย | รวม | ปรนัย | อัตนัย | รวม | ปรนัย | อัตนัย | รวม | ปรนัย | อัตนัย | รวม | | | |
| 8. ระดับโรงเรียน | | | | | | | | | | | | | | | | |
| จังหวัดสิงห์บุรี | | | | | | | | | | | | | | | | |
| 1) ค่ายบางระจันวิทยาคม | 1 | 57.42 | 23.00 | 80.42 | 0.00 | 0.00 | 0.00 | 57.42 | 23.00 | 80.42 | 57.42 | 23.00 | 80.42 | 80.42 | 80.42 | 1 |
| 2) ทองเอนวิทยา | 17 | 35.46 | 14.00 | 49.46 | 9.24 | 8.43 | 17.03 | 47.98 | 27.00 | 73.11 | 18.29 | 0.00 | 23.01 | 52.54 | - | 9 |
| 3) ท่าช้างวิทยาคาร | 21 | 35.30 | 14.45 | 49.75 | 9.05 | 6.78 | 14.39 | 50.34 | 24.13 | 74.47 | 21.63 | 2.50 | 26.63 | 49.31 | - | 10 |
| 4) บางระจันวิทยา | 26 | 43.37 | 18.66 | 62.03 | 7.71 | 5.93 | 10.35 | 53.09 | 26.50 | 78.81 | 25.37 | 0.00 | 38.01 | 64.97 | - | 21 |
| 5) บ้านแปงวิทยา | 12 | 36.90 | 13.17 | 50.07 | 10.96 | 7.59 | 16.61 | 51.72 | 25.25 | 71.26 | 19.27 | 0.00 | 19.27 | 55.98 | - | 8 |
| 6) พรหมบุรีรัชดาภิเษก | 12 | 31.53 | 11.90 | 43.42 | 11.29 | 7.25 | 16.35 | 52.31 | 20.50 | 71.56 | 9.44 | 0.00 | 9.44 | 46.57 | - | 5 |
| 7) เรืองเดชประชานุเคราะห์ | 6 | 35.66 | 21.17 | 56.82 | 9.61 | 5.50 | 14.03 | 45.62 | 26.75 | 72.37 | 19.66 | 11.50 | 37.16 | 60.60 | - | 4 |
| 8) ศรีวินิตวิทยาคม | 32 | 35.76 | 14.85 | 50.60 | 12.82 | 8.40 | 19.55 | 56.44 | 27.75 | 84.19 | 14.55 | 1.00 | 18.30 | 47.78 | - | 15 |
| 9) ศรีศักดิ์สุวรรณวิทยา | 36 | 32.37 | 14.25 | 46.62 | 10.56 | 7.07 | 13.82 | 54.08 | 24.50 | 76.33 | 11.80 | 0.00 | 15.93 | 47.06 | - | 15 |
| 10) สิงห์บุรี | 385 | 45.75 | 19.92 | 65.67 | 9.68 | 5.63 | 13.13 | 67.64 | 29.25 | 94.64 | 12.19 | 0.00 | 17.04 | 66.87 | 67.86 | 336 |
| 11) สิงห์พหุประสานมิตรอุปถัมภ์ | 22 | 32.96 | 15.18 | 48.14 | 10.56 | 6.51 | 13.43 | 51.33 | 24.00 | 69.58 | 16.52 | 0.00 | 16.52 | 52.83 | - | 13 |
| 12) หัวไผ่วิทยาคม | 11 | 29.32 | 12.68 | 42.00 | 10.06 | 6.38 | 15.87 | 43.26 | 20.75 | 62.76 | 10.82 | 3.50 | 14.57 | 41.71 | - | 5 |

รายงานผลการทดสอบทางการศึกษาระดับชาตินิยมขั้นพื้นฐาน (O-NET)

ชั้นมัธยมศึกษาปีที่ 3 ปีการศึกษา 2565

ค่าสถิติพื้นฐานภาพรวม สำหรับเขตพื้นที่การศึกษา

เขต สำนักงานเขตพื้นที่การศึกษามัธยมศึกษาสิงห์บุรี อ่างทอง ตั้งกวด สำนักงานคณะกรรมการการศึกษาขั้นพื้นฐาน

วิชา : 91-ภาษาไทย

| | จำนวน ผู้เข้าสอบ | คะแนนเฉลี่ย (Mean) | | | ส่วนเบี่ยงเบนมาตรฐาน (S.D.) | | | คะแนนสูงสุด (Max.) | | | คะแนนต่ำสุด (Min.) | | | มัธยฐาน (Median) รวม | ฐานนิยม (Mode) รวม | จำนวน นร. ที่ได้คะแนน 50% ขึ้นไป |
|--------------------------------|---------------------|-----------------------|--------|-------|--------------------------------|--------|-------|-----------------------|--------|-------|-----------------------|--------|-------|----------------------------|--------------------------|--|
| | | ปรนัย | อัตนัย | รวม | ปรนัย | อัตนัย | รวม | ปรนัย | อัตนัย | รวม | ปรนัย | อัตนัย | รวม | | | |
| 13) อินทร์บุรี | 79 | 39.39 | 18.64 | 58.03 | 9.80 | 6.23 | 13.00 | 63.91 | 27.25 | 88.16 | 11.80 | 0.50 | 24.91 | 59.14 | 56.89 ^{*8} | 60 |
| จังหวัดอ่างทอง | | | | | | | | | | | | | | | | |
| 1) ปาโมกข์วิทยาคม | 69 | 35.05 | 15.07 | 50.13 | 9.07 | 6.81 | 13.41 | 56.05 | 26.75 | 73.75 | 12.19 | 0.00 | 20.44 | 51.15 | - | 37 |
| 2) ไผ่ขวางวิทยา | 12 | 27.51 | 13.32 | 40.84 | 11.50 | 8.05 | 16.87 | 45.03 | 23.75 | 62.50 | 6.10 | 0.00 | 16.91 | 43.63 | - | 5 |
| 3) โพธิ์ทอง จินดามณี | 94 | 38.62 | 18.48 | 57.11 | 9.92 | 5.15 | 11.65 | 58.80 | 29.00 | 83.67 | 15.93 | 4.25 | 26.74 | 57.01 | 54.43 ^{*9} | 70 |
| 4) โยธินบูรณะ อ่างทอง | 9 | 38.65 | 13.92 | 52.57 | 10.33 | 5.08 | 13.94 | 56.44 | 23.50 | 76.80 | 22.62 | 6.75 | 34.12 | 48.31 | - | 4 |
| 5) ราชสถิตยวิทย | 16 | 40.02 | 18.21 | 58.23 | 11.55 | 4.19 | 14.41 | 57.81 | 24.50 | 82.31 | 14.94 | 9.50 | 29.69 | 60.82 | - | 11 |
| 6) รวิหัววิทย์วิทยาคม | 9 | 32.75 | 13.81 | 46.56 | 9.01 | 6.51 | 10.58 | 44.64 | 24.00 | 62.54 | 19.27 | 4.00 | 31.13 | 43.88 | - | 3 |
| 7) วิเศษชัยชาญวิทยาคม | 2 | 47.88 | 20.13 | 68.00 | 0.88 | 0.13 | 1.01 | 48.76 | 20.25 | 69.01 | 47.00 | 20.00 | 67.00 | 68.00 | - | 2 |
| 8) วิเศษไชยชาญ (ต้นติววิทยาคม) | 50 | 42.59 | 21.30 | 63.89 | 7.83 | 5.16 | 10.51 | 60.17 | 27.75 | 83.80 | 26.74 | 7.25 | 35.24 | 65.46 | 83.19 | 45 |
| 9) สตรีอ่างทอง | 89 | 47.34 | 21.54 | 68.89 | 10.03 | 5.62 | 12.94 | 68.63 | 28.75 | 91.88 | 16.91 | 1.00 | 17.91 | 71.98 | - | 81 |
| 10) แสงสว่างวิทยาคม | 19 | 39.33 | 21.03 | 60.36 | 8.85 | 4.92 | 11.19 | 57.42 | 27.00 | 82.67 | 24.98 | 6.00 | 36.73 | 59.43 | - | 16 |
| 11) อ่างทองบึงหมโรงวิทยาคม | 260 | 43.13 | 19.09 | 62.22 | 9.49 | 5.58 | 12.91 | 62.53 | 27.50 | 90.03 | 14.16 | 2.00 | 24.16 | 64.45 | 75.84 | 215 |

* : มีค่าฐานนิยมมากกว่า 1 ค่า ดูรายละเอียดที่หน้าสุดท้ายของรายงาน



รายงานผลการทดสอบทางการศึกษาระดับชาตินิยมขั้นพื้นฐาน (O-NET)
 ชั้นมัธยมศึกษาปีที่ 3 ปีการศึกษา 2565

ค่าสถิติพื้นฐานภาพรวม สำหรับเขตพื้นที่การศึกษา

เขต สำนักงานเขตพื้นที่การศึกษามัธยมศึกษาสิงห์บุรี อ่างทอง ตั้งกวด สำนักงานคณะกรรมการการศึกษาขั้นพื้นฐาน

วิชา : 91-ภาษาไทย

รายละเอียดค่าฐานนิยมมากกว่า 1 ค่า

| | | |
|---|---|---|
| 1 | ค่าฐานนิยมระดับเขตพื้นที่ | ประกอบด้วย 70.72, 75.84 |
| 2 | ค่าฐานนิยมโรงเรียนขนาดเล็ก | ประกอบด้วย 26.38, 45.70 |
| 3 | ค่าฐานนิยมโรงเรียนขนาดใหญ่ | ประกอบด้วย 50.56, 54.43, 56.89, 58.93, 60.92, 65.25, 67.26, 68.64, 72.23, 83.19 |
| 4 | ค่าฐานนิยมโรงเรียนขนาดใหญ่พิเศษ | ประกอบด้วย 65.50, 67.86, 75.84 |
| 5 | ค่าฐานนิยมโรงเรียนที่ตั้งในเมือง | ประกอบด้วย 65.50, 67.86, 75.84 |
| 6 | ค่าฐานนิยมโรงเรียนที่ตั้งนอกเมือง | ประกอบด้วย 70.72, 72.23, 83.19 |
| 7 | ค่าฐานนิยมระดับจังหวัดสิงห์บุรี | ประกอบด้วย 26.38, 67.86 |
| 8 | ค่าฐานนิยมระดับโรงเรียน อินทร์บุรี | ประกอบด้วย 56.89, 65.25 |
| 9 | ค่าฐานนิยมระดับโรงเรียน โพธิ์ทอง จันทบุรี | ประกอบด้วย 54.43, 58.93, 60.92 |

รายงานผลการทดสอบทางการศึกษาระดับชาตินิยมขั้นพื้นฐาน (O-NET)
ชั้นมัธยมศึกษาปีที่ 3 ปีการศึกษา 2565

ค่าสถิติพื้นฐานภาพรวม สำหรับเขตพื้นที่การศึกษา

เขต สำนักงานเขตพื้นที่การศึกษามัธยมศึกษาสิงห์บุรี อ่างทอง สังกัด สำนักงานคณะกรรมการการศึกษาขั้นพื้นฐาน

วิชา : 94-คณิตศาสตร์

| | จำนวน ผู้เข้าสอบ | คะแนนเฉลี่ย (Mean) | ส่วนเบี่ยงเบน มาตรฐาน (S.D.) | คะแนนสูงสุด (Max.) | คะแนนต่ำสุด (Min.) | มัธยฐาน (Median) | ฐานนิยม (Mode) | จำนวน นร. ที่ได้คะแนน 50% ขึ้นไป |
|---------------------------------------|---------------------|-----------------------|---------------------------------|-----------------------|-----------------------|---------------------|-------------------|--|
| 1. ระดับประเทศ | 424,674 | 24.39 | 13.70 | 100.00 | 0.00 | 23.75 | 19.00 | 20,348 |
| 2. ระดับกระทรวง: ศึกษาธิการ | 376,174 | 24.48 | 13.72 | 100.00 | 0.00 | 23.75 | 19.00 | 18,243 |
| 3. ระดับสังกัด | 299,730 | 24.66 | 13.83 | 100.00 | 0.00 | 23.75 | 19.00 | 14,945 |
| 4. ระดับเขตพื้นที่ | 1,292 | 27.55 | 15.14 | 95.25 | 0.00 | 23.75 | 19.00 | 113 |
| 5. ระดับขนาดโรงเรียน | | | | | | | | |
| - เล็ก | 173 | 21.63 | 8.12 | 58.25 | 4.75 | 19.00 | 19.00 | 1 |
| - กลาง | 132 | 20.08 | 7.93 | 48.75 | 0.00 | 19.00 | 19.00 | 0 |
| - ใหญ่ | 249 | 23.16 | 11.05 | 69.00 | 0.00 | 23.75 | 19.00 | 8 |
| - ใหญ่พิเศษ | 738 | 31.76 | 17.06 | 95.25 | 0.00 | 28.50 | 19.00 | 104 |
| 6. ระดับที่ตั้งโรงเรียน | | | | | | | | |
| - ในเมือง | 780 | 31.15 | 16.90 | 95.25 | 0.00 | 28.50 | 19.00 | 104 |
| - นอกเมือง | 512 | 22.08 | 9.67 | 69.00 | 0.00 | 19.00 | 19.00 | 9 |
| 7. ระดับจังหวัด (เฉพาะสังกัดเดียวกัน) | | | | | | | | |
| 1) สิงห์บุรี | 948 | 26.06 | 14.39 | 94.00 | 0.00 | 23.75 | 19.00 | 69 |
| 2) อ่างทอง | 1,008 | 24.31 | 13.01 | 95.25 | 0.00 | 23.75 | 19.00 | 47 |

* : มีค่าฐานนิยามมากกว่า 1 ค่า ดูรายละเอียดที่หน้าสุดท้ายของรายงาน

รายงานผลการทดสอบทางการศึกษาระดับชาตินิยมขั้นพื้นฐาน (O-NET)

ชั้นมัธยมศึกษาปีที่ 3 ปีการศึกษา 2565

ค่าสถิติพื้นฐานภาพรวม สำหรับเขตพื้นที่การศึกษา

เขต สำนักงานเขตพื้นที่การศึกษามัธยมศึกษาสิงห์บุรี อ่างทอง สังกัด สำนักงานคณะกรรมการการศึกษาขั้นพื้นฐาน

วิชา : 94-คณิตศาสตร์

| | จำนวน ผู้เข้าสอบ | คะแนนเฉลี่ย (Mean) | ส่วนเบี่ยงเบน มาตรฐาน (S.D.) | คะแนนสูงสุด (Max.) | คะแนนต่ำสุด (Min.) | มัธยฐาน (Median) | ฐานนิยม (Mode) | จำนวน นร. ที่ได้คะแนน 50% ขึ้นไป |
|--------------------------------|---------------------|-----------------------|---------------------------------|-----------------------|-----------------------|---------------------|--------------------|--|
| 8. ระดับโรงเรียน | | | | | | | | |
| จังหวัดสิงห์บุรี | | | | | | | | |
| 1) ค่ายบางระจันวิทยาคม | 1 | 48.75 | 0.00 | 48.75 | 48.75 | 48.75 | 48.75 | 0 |
| 2) ทองเอนวิทยา | 17 | 22.91 | 7.51 | 38.00 | 4.75 | 23.75 | 19.00 | 0 |
| 3) ท่าช้างวิทยาคาร | 21 | 20.58 | 8.07 | 38.00 | 9.50 | 19.00 | 14.25 | 0 |
| 4) บางระจันวิทยา | 26 | 25.59 | 13.23 | 63.00 | 4.75 | 21.38 | 19.00 | 2 |
| 5) บ้านแปงวิทยา | 12 | 22.96 | 4.26 | 28.50 | 14.25 | 23.75 | 23.75 | 0 |
| 6) พรหมบุรีรัชดาภิเษก | 12 | 19.40 | 7.11 | 33.25 | 9.50 | 19.00 | 14.25 ¹ | 0 |
| 7) เรืองเดชประชานุเคราะห์ | 6 | 20.58 | 7.59 | 33.25 | 9.50 | 21.38 | 23.75 | 0 |
| 8) ศรีวินิตวิทยาคม | 32 | 22.45 | 10.23 | 58.25 | 4.75 | 23.75 | 23.75 | 1 |
| 9) ศรีศักดิ์สุวรรณวิทยา | 35 | 21.07 | 7.53 | 38.00 | 4.75 | 19.00 | 14.25 | 0 |
| 10) สิงห์บุรี | 387 | 32.01 | 17.77 | 94.00 | 4.75 | 28.50 | 19.00 | 62 |
| 11) สิงห์พหุประสานมิตรอุปถัมภ์ | 22 | 18.35 | 7.34 | 33.25 | 4.75 | 19.00 | 14.25 | 0 |
| 12) หัวไผ่วิทยาคม | 11 | 22.89 | 9.02 | 38.00 | 14.25 | 19.00 | 14.25 | 0 |
| 13) อินทร์บุรี | 79 | 22.96 | 10.37 | 57.00 | 0.00 | 23.75 | 19.00 | 2 |

* : มีค่าฐานนิยมมากกว่า 1 ค่า ดูรายละเอียดที่หน้าสุดท้ายของรายงาน

รายงานผลการทดสอบทางการศึกษาระดับชาตินิยมขั้นพื้นฐาน (O-NET)

ชั้นมัธยมศึกษาปีที่ 3 ปีการศึกษา 2565

ค่าสถิติพื้นฐานภาพรวม สำหรับเขตพื้นที่การศึกษา

เขต สำนักงานเขตพื้นที่การศึกษามัธยมศึกษาสิงห์บุรี อ่างทองสังกัด สำนักงานคณะกรรมการการศึกษาขั้นพื้นฐาน

วิชา : 94-คณิตศาสตร์

| | จำนวน ผู้เข้าสอบ | คะแนนเฉลี่ย (Mean) | ส่วนเบี่ยงเบน มาตรฐาน (S.D.) | คะแนนสูงสุด (Max.) | คะแนนต่ำสุด (Min.) | มัธยฐาน (Median) | ฐานนิยม (Mode) | จำนวน นร. ที่ได้คะแนน 50% ขึ้นไป |
|--------------------------------|---------------------|-----------------------|---------------------------------|-----------------------|-----------------------|---------------------|---------------------|--|
| จังหวัดอ่างทอง | | | | | | | | |
| 1) ปาโมกข์วิทยาคม | 69 | 19.93 | 7.50 | 38.00 | 0.00 | 19.00 | 19.00 | 0 |
| 2) ไผ่วงวิทยา | 12 | 18.60 | 5.30 | 28.50 | 9.50 | 19.00 | 14.25 | 0 |
| 3) โพธิ์ทอง จินดามณี | 94 | 22.15 | 10.79 | 69.00 | 4.75 | 19.00 | 23.75 | 2 |
| 4) โยธินบูรณะ อ่างทอง | 9 | 22.17 | 8.38 | 38.00 | 9.50 | 23.75 | 23.75 | 0 |
| 5) ราชสถิตยวิทยา | 16 | 22.64 | 8.94 | 38.00 | 4.75 | 22.00 | 19.00 | 0 |
| 6) รื่นหว้าวิทยาคม | 9 | 21.11 | 7.46 | 33.25 | 9.50 | 19.00 | 14.25 ^{*2} | 0 |
| 7) วิเศษชัยชาญวิทยาคม | 2 | 19.00 | 0.00 | 19.00 | 19.00 | 19.00 | 19.00 | 0 |
| 8) วิเศษไชยชาญ (คันดิววิทยาคม) | 50 | 24.12 | 11.04 | 54.75 | 4.75 | 23.75 | 23.75 | 2 |
| 9) สตรีอ่างทอง | 89 | 35.80 | 18.04 | 84.50 | 9.50 | 33.25 | 19.00 | 17 |
| 10) แสวงหาวิทยาคม | 19 | 20.57 | 7.11 | 38.00 | 4.75 | 23.75 | 23.75 | 0 |
| 11) อ่างทองปัทมโรจน์วิทยาคม | 262 | 30.03 | 15.29 | 95.25 | 0.00 | 28.50 | 19.00 | 25 |

* : มีค่าฐานนิยมมากกว่า 1 ค่า ดูรายละเอียดที่หน้าสุดท้ายของรายงาน

รายงานผลการทดสอบทางการศึกษาระดับชาตินำขึ้นพื้นฐาน (O-NET)

ชั้นมัธยมศึกษาปีที่ 3 ปีการศึกษา 2565

ค่าสถิติพื้นฐานภาพรวม สำหรับเขตพื้นที่การศึกษา

เขต สำนักงานเขตพื้นที่การศึกษามัธยมศึกษาสิงห์บุรี อ่างทอง สังกัด สำนักงานคณะกรรมการการศึกษาขั้นพื้นฐาน

วิชา : 94-คณิตศาสตร์

รายละเอียดค่าฐานนิยมมากกว่า 1 ค่า

| | | |
|---|--|--------------------------------|
| 1 | ค่าฐานนิยมระดับโรงเรียน พรหมบุรีรัชดาภิเษก | ประกอบด้วย 14.25, 23.75 |
| 2 | ค่าฐานนิยมระดับโรงเรียน ริ้วหว้าวิทยาคม | ประกอบด้วย 14.25, 19.00, 28.50 |

รายงานผลการทดสอบทางการศึกษาระดับชาตินิยมขั้นพื้นฐาน (O-NET)
ชั้นมัธยมศึกษาปีที่ 3 ปีการศึกษา 2565

ค่าสถิติพื้นฐานภาพรวม สำหรับเขตพื้นที่การศึกษา

เขต สำนักงานเขตพื้นที่การศึกษามัธยมศึกษาสิงห์บุรี อ่างทอง สังกัด สำนักงานคณะกรรมการการศึกษาขั้นพื้นฐาน

วิชา : 95-วิทยาศาสตร์

| | จำนวน ผู้เข้าสอบ | คะแนนเฉลี่ย (Mean) | ส่วนเบี่ยงเบน มาตรฐาน (S.D.) | คะแนนสูงสุด (Max.) | คะแนนต่ำสุด (Min.) | มัธยฐาน (Median) | ฐานนิยม (Mode) | จำนวน นร. ที่ได้คะแนน 50% ขึ้นไป |
|---------------------------------------|---------------------|-----------------------|---------------------------------|-----------------------|-----------------------|---------------------|--------------------|--|
| 1. ระดับประเทศ | 422,812 | 33.32 | 10.27 | 100.00 | 0.00 | 32.25 | 31.50 | 27,549 |
| 2. ระดับกระทรวง: ศึกษาธิการ | 374,422 | 33.45 | 10.27 | 100.00 | 0.00 | 32.25 | 31.50 | 24,898 |
| 3. ระดับสังกัด | 298,189 | 33.67 | 10.25 | 100.00 | 0.00 | 32.75 | 31.50 | 20,298 |
| 4. ระดับเขตพื้นที่ | 1,284 | 35.84 | 10.26 | 86.25 | 10.25 | 35.00 | 31.50 | 135 |
| 5. ระดับขนาดโรงเรียน | | | | | | | | |
| - เล็ก | 174 | 31.85 | 9.01 | 63.00 | 10.25 | 31.13 | 26.00 ^๑ | 9 |
| - กลาง | 131 | 33.22 | 8.12 | 55.50 | 13.75 | 33.50 | 34.25 | 6 |
| - ใหญ่ | 249 | 33.73 | 8.64 | 57.50 | 11.50 | 34.25 | 34.25 | 9 |
| - ใหญ่พิเศษ | 730 | 37.97 | 10.84 | 86.25 | 10.25 | 37.00 | 31.50 | 111 |
| 6. ระดับที่ตั้งโรงเรียน | | | | | | | | |
| - ในเมือง | 771 | 37.69 | 10.75 | 86.25 | 10.25 | 36.25 | 31.50 | 111 |
| - นอกเมือง | 513 | 33.05 | 8.78 | 63.00 | 10.25 | 32.75 | 31.50 | 24 |
| 7. ระดับจังหวัด (เฉพาะสังกัดเดียวกัน) | | | | | | | | |
| 1) สิงห์บุรี | 942 | 34.61 | 9.99 | 73.25 | 10.25 | 33.88 | 34.25 | 79 |
| 2) อ่างทอง | 1,006 | 34.01 | 9.69 | 86.25 | 8.25 | 33.50 | 31.50 | 72 |

* : มีค่าฐานนิยมมากกว่า 1 ค่า ดูรายละเอียดที่หน้าสุดท้ายของรายงาน

รายงานผลการทดสอบทางการศึกษาระดับชาตินิยมขั้นพื้นฐาน (O-NET)

ชั้นมัธยมศึกษาปีที่ 3 ปีการศึกษา 2565

ค่าสถิติพื้นฐานภาพรวม สำหรับเขตพื้นที่การศึกษา

เขต สำนักงานเขตพื้นที่การศึกษามัธยมศึกษาสิงห์บุรี อ่างทอง สังกัด สำนักงานคณะกรรมการการศึกษาขั้นพื้นฐาน

วิชา : 95-วิทยาศาสตร์

| | จำนวน ผู้เข้าสอบ | คะแนนเฉลี่ย (Mean) | ส่วนเบี่ยงเบน มาตรฐาน (S.D.) | คะแนนสูงสุด (Max.) | คะแนนต่ำสุด (Min.) | มัธยฐาน (Median) | ฐานนิยม (Mode) | จำนวน นร. ที่ได้คะแนน 50% ขึ้นไป |
|--------------------------------|---------------------|-----------------------|---------------------------------|-----------------------|-----------------------|---------------------|---------------------|--|
| 8. ระดับโรงเรียน | | | | | | | | |
| จังหวัดสิงห์บุรี | | | | | | | | |
| 1) ค่ายบางระจันวิทยาคม | 1 | 51.25 | 0.00 | 51.25 | 51.25 | 51.25 | 51.25 | 1 |
| 2) ทองเอนวิทยา | 17 | 29.84 | 9.59 | 45.75 | 10.25 | 29.50 | 26.00 ^{*2} | 0 |
| 3) ท่าช้างวิทยาคาร | 21 | 34.23 | 7.12 | 50.75 | 20.50 | 34.25 | 34.25 | 1 |
| 4) บางระจันวิทยา | 26 | 36.62 | 8.52 | 53.50 | 19.25 | 36.63 | 34.25 ^{*3} | 2 |
| 5) บ้านแปงวิทยา | 12 | 32.65 | 8.70 | 50.00 | 18.50 | 29.88 | 28.00 | 1 |
| 6) พรหมบุรีรัชดาภิเษก | 12 | 29.31 | 6.75 | 41.00 | 18.50 | 28.13 | 32.75 | 0 |
| 7) เรืองเดชประชานุเคราะห์ | 6 | 28.54 | 7.28 | 41.75 | 19.25 | 27.75 | - | 0 |
| 8) ศรีวินิตวิทยาคม | 32 | 30.53 | 9.70 | 62.25 | 15.75 | 29.00 | 20.50 | 2 |
| 9) ศรีศักดิ์สุวรรณวิทยา | 36 | 32.22 | 7.31 | 50.00 | 17.00 | 30.75 | 26.75 ^{*4} | 1 |
| 10) สิงห์บุรี | 381 | 37.73 | 11.22 | 73.25 | 10.25 | 36.25 | 31.50 ^{*5} | 63 |
| 11) สิงห์พหุประสานมิตรอุปถัมภ์ | 21 | 33.39 | 7.53 | 45.25 | 18.50 | 34.25 | 26.75 ^{*6} | 0 |
| 12) หัวไผ่วิทยาคม | 11 | 31.00 | 6.12 | 39.75 | 18.50 | 30.75 | 25.25 | 0 |
| 13) อินทร์บุรี | 79 | 33.60 | 8.66 | 52.00 | 16.25 | 33.00 | 24.00 ^{*7} | 1 |

* : มีค่าฐานนิยมมากกว่า 1 ค่า ดูรายละเอียดที่หน้าสุดท้ายของรายงาน

รายงานผลการทดสอบทางการศึกษาระดับชาตินิยมขั้นพื้นฐาน (O-NET)

ชั้นมัธยมศึกษาปีที่ 3 ปีการศึกษา 2565

ค่าสถิติพื้นฐานภาพรวม สำหรับเขตพื้นที่การศึกษา

เขต สำนักงานเขตพื้นที่การศึกษามัธยมศึกษาสิงห์บุรี อ่างทองสังกัด สำนักงานคณะกรรมการการศึกษาขั้นพื้นฐาน

วิชา : 95-วิทยาศาสตร์

| | จำนวน ผู้เข้าสอบ | คะแนนเฉลี่ย (Mean) | ส่วนเบี่ยงเบน มาตรฐาน (S.D.) | คะแนนสูงสุด (Max.) | คะแนนต่ำสุด (Min.) | มัธยฐาน (Median) | ฐานนิยม (Mode) | จำนวน นร. ที่ได้คะแนน 50% ขึ้นไป |
|--------------------------------|---------------------|-----------------------|---------------------------------|-----------------------|-----------------------|---------------------|---------------------|--|
| จังหวัดอ่างทอง | | | | | | | | |
| 1) ปาโมกข์วิทยาคม | 69 | 32.05 | 7.99 | 55.50 | 13.75 | 31.50 | 31.50 | 3 |
| 2) ไผ่วงวิทยา | 12 | 31.27 | 10.28 | 53.50 | 18.50 | 28.38 | - | 1 |
| 3) โพธิ์ทอง จินดามณี | 94 | 31.43 | 7.99 | 54.25 | 11.50 | 31.50 | 26.00 | 1 |
| 4) โยธินบูรณะ อ่างทอง | 9 | 32.64 | 7.57 | 44.50 | 15.75 | 33.50 | 33.50 | 0 |
| 5) ราชสถิตยวิทยา | 16 | 36.05 | 11.56 | 63.00 | 19.75 | 35.25 | - | 3 |
| 6) รื่นหว้าวิทยาคม | 9 | 35.86 | 8.81 | 50.00 | 18.50 | 37.00 | - | 1 |
| 7) วิเศษชัยชาญวิทยาคม | 2 | 37.00 | 4.75 | 41.75 | 32.25 | 37.00 | - | 0 |
| 8) วิเศษไชยชาญ (คันดิววิทยาคม) | 50 | 36.75 | 8.50 | 57.50 | 15.75 | 36.25 | 34.25 | 5 |
| 9) สตรีอ่างทอง | 89 | 42.29 | 11.60 | 86.25 | 18.50 | 39.75 | 34.25 ^{*o} | 23 |
| 10) แสวงหาวิทยาคม | 19 | 35.18 | 8.80 | 50.00 | 18.50 | 36.25 | 33.50 ^{*o} | 1 |
| 11) อ่างทองปัทมโรจน์วิทยาคม | 260 | 36.85 | 9.58 | 69.25 | 17.75 | 36.25 | 31.50 | 25 |

* : มีค่าฐานนิยมมากกว่า 1 ค่า ดูรายละเอียดที่หน้าสุดท้ายของรายงาน



รายงานผลการทดสอบทางการศึกษาระดับชาตินิยมขั้นพื้นฐาน (O-NET)
 ชั้นมัธยมศึกษาปีที่ 3 ปีการศึกษา 2565

ค่าสถิติพื้นฐานภาพรวม สำหรับเขตพื้นที่การศึกษา

เขต สำนักงานเขตพื้นที่การศึกษามัธยมศึกษาสิงห์บุรี อ่างทองสังกัด สำนักงานคณะกรรมการการศึกษาขั้นพื้นฐาน

วิชา : 95-วิทยาศาสตร์

รายละเอียดค่าฐานนิยมมากกว่า 1 ค่า

| | | |
|---|---|--|
| 1 | ค่าฐานนิยมโรงเรียนขนาดเล็ก | ประกอบด้วย 26.00, 29.50, 31.50, 33.50 |
| 2 | ค่าฐานนิยมระดับโรงเรียน ทองเอนวิทยา | ประกอบด้วย 26.00, 39.00 |
| 3 | ค่าฐานนิยมระดับโรงเรียน บางระจันวิทยา | ประกอบด้วย 34.25, 37.00, 39.00, 44.50, 53.50 |
| 4 | ค่าฐานนิยมระดับโรงเรียน ศรีศักดิ์สุวรรณวิทยา | ประกอบด้วย 26.75, 28.75, 29.50, 30.75, 31.50 |
| 5 | ค่าฐานนิยมระดับโรงเรียน สิงห์บุรี | ประกอบด้วย 31.50, 39.75 |
| 6 | ค่าฐานนิยมระดับโรงเรียน สิงห์พาดูประสาธน์มิตร อุปถัมภ์ | ประกอบด้วย 26.75, 34.25 |
| 7 | ค่าฐานนิยมระดับโรงเรียน อินทร์บุรี | ประกอบด้วย 24.00, 28.00, 28.75 |
| 8 | ค่าฐานนิยมระดับโรงเรียน สตรีอ่างทอง | ประกอบด้วย 34.25, 39.75, 44.50, 54.75 |
| 9 | ค่าฐานนิยมระดับโรงเรียน แสงหาวิทยาลัย | ประกอบด้วย 33.50, 36.25, 37.00 |

รายงานผลการทดสอบทางการศึกษาระดับชาตินิยมขั้นพื้นฐาน (O-NET)
ชั้นมัธยมศึกษาปีที่ 3 ปีการศึกษา 2565

ฉบับที่ 2 - ค่าสถิติแยกตามมาตรฐานการเรียนรู้สำหรับเขตพื้นที่การศึกษา

เขต สำนักงานเขตพื้นที่การศึกษามัธยมศึกษาสิงห์บุรี อ่างทอง

สังกัด สำนักงานคณะกรรมการการศึกษาขั้นพื้นฐาน

วิชา : ภาษาไทย (91)

| ระดับ | จำนวนผู้เข้าสอบ | คะแนนเฉลี่ย (Mean) | | | ส่วนเบี่ยงเบนมาตรฐาน (S.D.) | | | คะแนนสูงสุด (Max.) | | | คะแนนต่ำสุด (Min.) | | | มัธยฐาน (Median) | ฐานนิยม (Mode) |
|-----------------|-----------------|--------------------|--------|-------|-----------------------------|--------|-------|--------------------|--------|-------|--------------------|--------|------|------------------|----------------|
| | | ปรนัย | อัตนัย | รวม | ปรนัย | อัตนัย | รวม | ปรนัย | อัตนัย | รวม | ปรนัย | อัตนัย | รวม | รวม | รวม |
| ระดับเขตพื้นที่ | 1,289 | 41.67 | 18.58 | 60.24 | 10.81 | 6.38 | 14.93 | 68.63 | 29.25 | 94.64 | 6.10 | 0.00 | 9.44 | 62.26 | 70.72 * |
| ระดับสังกัด | 299,905 | 37.59 | 16.32 | 53.91 | 11.70 | 7.02 | 16.57 | 70.00 | 30.00 | 98.00 | 0.00 | 0.00 | 0.00 | 55.45 | 67.37 |
| ระดับประเทศ | 424,924 | 36.95 | 16.00 | 52.95 | 11.91 | 7.20 | 17.00 | 70.00 | 30.00 | 98.00 | 0.00 | 0.00 | 0.00 | 54.51 | 19.27 |

* : มีค่าฐานนิยมมากกว่า 1 ค่า

| มาตรฐานการเรียนรู้ | คะแนนเต็ม | ค่าสถิติจำแนกตามระดับ | | | | | |
|--------------------|-----------|-----------------------|-------|--------|-------|--------|-------|
| | | เขตพื้นที่ | | สังกัด | | ประเทศ | |
| | | Mean | S.D. | Mean | S.D. | Mean | S.D. |
| มาตรฐาน ท 1.1 | 100.00 | 66.50 | 20.18 | 59.23 | 21.75 | 58.47 | 22.11 |
| มาตรฐาน ท 2.1 | 100.00 | 59.98 | 17.81 | 53.49 | 19.41 | 52.47 | 19.93 |
| มาตรฐาน ท 3.1 | 100.00 | 71.55 | 26.98 | 62.52 | 29.72 | 60.58 | 30.07 |
| มาตรฐาน ท 4.1 | 100.00 | 42.51 | 18.38 | 40.40 | 18.05 | 40.10 | 18.16 |
| มาตรฐาน ท 5.1 | 100.00 | 67.49 | 31.23 | 59.26 | 33.23 | 57.91 | 33.51 |

รายงานผลการทดสอบทางการศึกษาระดับชาตินิยมขั้นพื้นฐาน (O-NET)
ชั้นมัธยมศึกษาปีที่ 3 ปีการศึกษา 2565

ฉบับที่ 2 - ค่าสถิติแยกตามมาตรฐานการเรียนรู้สำหรับเขตพื้นที่การศึกษา

เขต สำนักงานเขตพื้นที่การศึกษามัธยมศึกษาสิงห์บุรี อ่างทอง

สังกัด สำนักงานคณะกรรมการการศึกษาขั้นพื้นฐาน

วิชา : ภาษาอังกฤษ (93)

| ระดับ | จำนวนผู้เข้าสอบ | คะแนนเฉลี่ย (Mean) | ส่วนเบี่ยงเบนมาตรฐาน (S.D.) | คะแนนสูงสุด (Max.) | คะแนนต่ำสุด (Min.) | มัธยฐาน (Median) | ฐานนิยม (Mode) |
|-----------------|-----------------|--------------------|-----------------------------|--------------------|--------------------|------------------|----------------|
| ระดับเขตพื้นที่ | 1,275 | 33.03 | 13.95 | 96.88 | 6.25 | 31.25 | 31.25 |
| ระดับสังกัด | 297,461 | 31.75 | 14.40 | 100.00 | 0.00 | 28.13 | 25.00 |
| ระดับประเทศ | 421,937 | 32.05 | 14.89 | 100.00 | 0.00 | 28.13 | 25.00 |

* : มีค่าฐานนิยมมากกว่า 1 ค่า

| มาตรฐานการเรียนรู้ | คะแนนเต็ม | ค่าสถิติจำแนกตามระดับ | | | | | |
|--------------------|-----------|-----------------------|-------|--------|-------|--------|-------|
| | | เขตพื้นที่ | | สังกัด | | ประเทศ | |
| | | Mean | S.D. | Mean | S.D. | Mean | S.D. |
| มาตรฐาน ต 1.1 | 100.00 | 35.11 | 18.87 | 33.76 | 18.69 | 34.09 | 19.06 |
| มาตรฐาน ต 1.2 | 100.00 | 36.26 | 23.62 | 33.06 | 23.50 | 33.55 | 23.91 |
| มาตรฐาน ต 1.3 | 100.00 | 24.56 | 16.93 | 24.97 | 17.52 | 25.18 | 17.83 |
| มาตรฐาน ต 2.1 | 100.00 | 49.33 | 34.72 | 45.07 | 35.61 | 44.91 | 35.71 |
| มาตรฐาน ต 2.2 | 100.00 | 27.82 | 24.31 | 28.62 | 24.36 | 28.92 | 24.65 |

มาตรฐานการเรียนรู้ที่เขตพื้นที่ควรเร่งพัฒนาเนื่องจากคะแนนเฉลี่ยของเขตพื้นที่ต่ำกว่าคะแนนเฉลี่ยระดับประเทศได้แก่

- 1.) มาตรฐาน ต 2.2
- 2.) มาตรฐาน ต 1.3

รายงานผลการทดสอบทางการศึกษาระดับชาตินิยมขั้นพื้นฐาน (O-NET)
ชั้นมัธยมศึกษาปีที่ 3 ปีการศึกษา 2565

ฉบับที่ 2 - ค่าสถิติแยกตามมาตรฐานการเรียนรู้สำหรับเขตพื้นที่การศึกษา

เขต สำนักงานเขตพื้นที่การศึกษามัธยมศึกษาสิงห์บุรี อ่างทอง

สังกัด สำนักงานคณะกรรมการการศึกษาขั้นพื้นฐาน

วิชา : คณิตศาสตร์ (94)

| ระดับ | จำนวนผู้เข้าสอบ | คะแนนเฉลี่ย (Mean) | ส่วนเบี่ยงเบนมาตรฐาน (S.D.) | คะแนนสูงสุด (Max.) | คะแนนต่ำสุด (Min.) | มัธยฐาน (Median) | ฐานนิยม (Mode) |
|-----------------|-----------------|--------------------|-----------------------------|--------------------|--------------------|------------------|----------------|
| ระดับเขตพื้นที่ | 1,292 | 27.55 | 15.14 | 95.25 | 0.00 | 23.75 | 19.00 |
| ระดับสังกัด | 299,730 | 24.66 | 13.83 | 100.00 | 0.00 | 23.75 | 19.00 |
| ระดับประเทศ | 424,674 | 24.39 | 13.70 | 100.00 | 0.00 | 23.75 | 19.00 |

* : มีค่าฐานนิยมมากกว่า 1 ค่า

| มาตรฐานการเรียนรู้ | คะแนนเต็ม | ค่าสถิติจำแนกตามระดับ | | | | | |
|--------------------|-----------|-----------------------|-------|--------|-------|--------|-------|
| | | เขตพื้นที่ | | สังกัด | | ประเทศ | |
| | | Mean | S.D. | Mean | S.D. | Mean | S.D. |
| มาตรฐาน ค 1.1 | 100.00 | 24.54 | 26.33 | 20.70 | 23.98 | 20.52 | 23.95 |
| มาตรฐาน ค 1.2 | 100.00 | 32.24 | 34.47 | 30.42 | 33.38 | 30.00 | 33.26 |
| มาตรฐาน ค 1.3 | 100.00 | 35.55 | 24.34 | 30.52 | 21.97 | 30.00 | 21.81 |
| มาตรฐาน ค 2.1 | 100.00 | 36.22 | 34.80 | 33.37 | 34.17 | 33.17 | 34.12 |
| มาตรฐาน ค 2.2 | 100.00 | 18.71 | 18.56 | 17.70 | 17.94 | 17.56 | 17.84 |
| มาตรฐาน ค 3.1 | 100.00 | 23.69 | 28.45 | 20.28 | 26.06 | 20.10 | 25.85 |
| มาตรฐาน ค 3.2 | 100.00 | 23.92 | 42.66 | 24.44 | 42.98 | 24.25 | 42.86 |

มาตรฐานการเรียนรู้ที่เขตพื้นที่ควรเร่งพัฒนาเนื่องจากคะแนนเฉลี่ยของเขตพื้นที่ต่ำกว่าคะแนนเฉลี่ยระดับประเทศได้แก่

- 1.) มาตรฐาน ค 3.2

รายงานผลการทดสอบทางการศึกษาระดับชาตินิยมขั้นพื้นฐาน (O-NET)
ชั้นมัธยมศึกษาปีที่ 3 ปีการศึกษา 2565

ฉบับที่ 2 - ค่าสถิติแยกตามมาตรฐานการเรียนรู้สำหรับเขตพื้นที่การศึกษา

เขต สำนักงานเขตพื้นที่การศึกษามัธยมศึกษาสิงห์บุรี อ่างทอง

สังกัด สำนักงานคณะกรรมการการศึกษาขั้นพื้นฐาน

วิชา : วิทยาศาสตร์ (95)

| ระดับ | จำนวนผู้เข้าสอบ | คะแนนเฉลี่ย (Mean) | ส่วนเบี่ยงเบนมาตรฐาน (S.D.) | คะแนนสูงสุด (Max.) | คะแนนต่ำสุด (Min.) | มัธยฐาน (Median) | ฐานนิยม (Mode) |
|-----------------|-----------------|--------------------|-----------------------------|--------------------|--------------------|------------------|----------------|
| ระดับเขตพื้นที่ | 1,284 | 35.84 | 10.26 | 86.25 | 10.25 | 35.00 | 31.50 |
| ระดับสังกัด | 298,189 | 33.67 | 10.25 | 100.00 | 0.00 | 32.75 | 31.50 |
| ระดับประเทศ | 422,812 | 33.32 | 10.27 | 100.00 | 0.00 | 32.25 | 31.50 |

* : มีค่าฐานนิยมมากกว่า 1 ค่า

| มาตรฐานการเรียนรู้ | คะแนนเต็ม | ค่าสถิติจำแนกตามระดับ | | | | | |
|--------------------|-----------|-----------------------|-------|--------|-------|--------|-------|
| | | เขตพื้นที่ | | สังกัด | | ประเทศ | |
| | | Mean | S.D. | Mean | S.D. | Mean | S.D. |
| มาตรฐาน ว 1.1 | 100.00 | 74.07 | 43.83 | 67.35 | 46.89 | 65.71 | 47.47 |
| มาตรฐาน ว 1.2 | 100.00 | 20.12 | 17.72 | 21.16 | 18.55 | 21.31 | 18.59 |
| มาตรฐาน ว 1.3 | 100.00 | 35.01 | 22.05 | 31.66 | 22.98 | 31.28 | 23.08 |
| มาตรฐาน ว 2.1 | 100.00 | 41.95 | 23.67 | 37.13 | 23.60 | 36.68 | 23.60 |
| มาตรฐาน ว 2.2 | 100.00 | 37.88 | 22.60 | 35.48 | 22.06 | 35.13 | 22.06 |
| มาตรฐาน ว 2.3 | 100.00 | 23.71 | 19.84 | 23.14 | 19.72 | 23.21 | 19.75 |
| มาตรฐาน ว 3.1 | 100.00 | 38.90 | 24.14 | 38.53 | 24.15 | 38.02 | 24.12 |
| มาตรฐาน ว 3.2 | 100.00 | 46.24 | 23.08 | 43.37 | 23.18 | 42.73 | 23.19 |
| มาตรฐาน ว 4.1 | 100.00 | 36.25 | 35.85 | 33.04 | 34.78 | 32.49 | 34.64 |
| มาตรฐาน ว 4.2 | 100.00 | 27.22 | 29.15 | 25.32 | 29.37 | 25.07 | 29.31 |

มาตรฐานการเรียนรู้ที่เขตพื้นที่ควรเร่งพัฒนาเนื่องจากคะแนนเฉลี่ยของเขตพื้นที่ต่ำกว่าคะแนนเฉลี่ยระดับประเทศได้แก่

- 1.) มาตรฐาน ว 1.2



รายงานผลการทดสอบทางการศึกษาระดับชาตินำขึ้นพื้นฐาน (O-NET)

ชั้นมัธยมศึกษาปีที่ 3 ปีการศึกษา 2565

ฉบับที่ 3 - ร้อยละของนักเรียนที่ตอบถูกในแต่ละข้อ สำหรับเขตพื้นที่การศึกษา

เขต สำนักงานเขตพื้นที่การศึกษามัธยมศึกษาสิงห์บุรี อ่างทอง

สังกัด สำนักงานคณะกรรมการการศึกษาขั้นพื้นฐาน

วิชา : ภาษาไทย (91) รหัสชุดข้อสอบ

| ข้อที่ | ร้อยละของนักเรียนที่ตอบถูก จำแนกตามระดับ | | | ข้อที่ | ร้อยละของนักเรียนที่ตอบถูก จำแนกตามระดับ | | | ข้อที่ | ร้อยละของนักเรียนที่ตอบถูก จำแนกตามระดับ | | | ข้อที่ | ร้อยละของนักเรียนที่ตอบถูก จำแนกตามระดับ | | |
|--------|---|--------|--------|--------|---|--------|--------|--------|---|--------|--------|--------|---|--------|--------|
| | เขตพื้นที่ | สังกัด | ประเทศ | | เขตพื้นที่ | สังกัด | ประเทศ | | เขตพื้นที่ | สังกัด | ประเทศ | | เขตพื้นที่ | สังกัด | ประเทศ |
| 1 | 77.35 | 69.64 | 69.10 | 9 | 58.70 | 50.07 | 49.40 | 17 | 75.10 | 65.41 | 63.60 | 25 | 70.99 | 60.56 | 58.94 |
| 2 | 81.07 | 72.90 | 71.57 | 10 | 56.44 | 50.36 | 49.45 | 18 | 60.45 | 52.66 | 51.71 | 26 | 48.79 | 36.83 | 36.42 |
| 3 | 53.38 | 47.44 | 47.12 | 11 | 46.35 | 40.28 | 39.31 | 19 | 73.78 | 63.45 | 59.96 | 27 | 12.80 | 13.18 | 12.85 |
| 4 | 36.96 | 31.43 | 31.79 | 12 | 37.06 | 31.06 | 30.90 | 20 | 77.02 | 68.81 | 67.32 | 28 | 10.62 | 11.01 | 10.79 |
| 5 | 85.34 | 76.65 | 75.15 | 13 | 78.80 | 77.98 | 76.53 | 21 | 24.24 | 27.24 | 27.71 | 29 | 25.21 | 22.82 | 22.02 |
| 6 | 52.29 | 48.35 | 48.23 | 14 | 89.52 | 82.99 | 81.49 | 22 | 42.20 | 34.34 | 34.19 | | - | - | - |
| 7 | 85.03 | 77.37 | 76.22 | 15 | 59.24 | 54.58 | 53.49 | 23 | 50.74 | 43.89 | 43.07 | | - | - | - |
| 8 | 68.66 | 59.80 | 58.20 | 16 | 28.18 | 25.88 | 25.59 | 24 | 80.82 | 73.55 | 71.96 | | - | - | - |



รายงานผลการทดสอบทางการศึกษาระดับชาตินิยมขั้นพื้นฐาน (O-NET)

ชั้นมัธยมศึกษาปีที่ 3 ปีการศึกษา 2565

ฉบับที่ 3 - ร้อยละของนักเรียนที่ตอบถูกในแต่ละข้อ สำหรับเขตพื้นที่การศึกษา

เขต สำนักงานเขตพื้นที่การศึกษามัธยมศึกษาสิงห์บุรี อ่างทอง

สังกัด สำนักงานคณะกรรมการการศึกษาขั้นพื้นฐาน

วิชา : ภาษาอังกฤษ (93) รหัสชุดข้อสอบ

| ข้อที่ | ร้อยละของนักเรียนที่ตอบถูก จำแนกตามระดับ | | | ข้อที่ | ร้อยละของนักเรียนที่ตอบถูก จำแนกตามระดับ | | | ข้อที่ | ร้อยละของนักเรียนที่ตอบถูก จำแนกตามระดับ | | | ข้อที่ | ร้อยละของนักเรียนที่ตอบถูก จำแนกตามระดับ | | |
|--------|---|--------|--------|--------|---|--------|--------|--------|---|--------|--------|--------|---|--------|--------|
| | เขตพื้นที่ | สังกัด | ประเทศ | | เขตพื้นที่ | สังกัด | ประเทศ | | เขตพื้นที่ | สังกัด | ประเทศ | | เขตพื้นที่ | สังกัด | ประเทศ |
| 1 | 49.49 | 46.60 | 46.59 | 9 | 23.55 | 22.79 | 23.36 | 17 | 33.83 | 31.84 | 32.25 | 25 | 27.29 | 27.96 | 27.97 |
| 2 | 38.30 | 34.12 | 34.87 | 10 | 51.14 | 43.80 | 44.08 | 18 | 26.98 | 31.91 | 32.08 | 26 | 26.90 | 25.55 | 25.77 |
| 3 | 49.02 | 41.08 | 41.74 | 11 | 35.79 | 32.84 | 33.43 | 19 | 31.45 | 30.58 | 30.86 | 27 | 13.65 | 17.42 | 17.71 |
| 4 | 26.35 | 23.45 | 23.97 | 12 | 42.51 | 38.20 | 38.56 | 20 | 27.61 | 27.60 | 27.81 | 28 | 22.04 | 20.68 | 21.23 |
| 5 | 66.90 | 59.51 | 59.13 | 13 | 26.82 | 27.03 | 27.43 | 21 | 24.78 | 25.69 | 26.13 | 29 | 25.14 | 28.91 | 28.81 |
| 6 | 37.49 | 33.81 | 34.23 | 14 | 42.90 | 39.15 | 39.69 | 22 | 18.51 | 20.79 | 21.10 | 30 | 33.73 | 33.95 | 34.13 |
| 7 | 31.76 | 30.67 | 30.73 | 15 | 28.55 | 28.04 | 28.59 | 23 | 37.05 | 37.21 | 37.42 | 31 | 36.71 | 35.25 | 35.26 |
| 8 | 29.65 | 29.65 | 30.13 | 16 | 36.81 | 37.13 | 37.14 | 24 | 34.30 | 34.15 | 34.43 | 32 | 20.24 | 19.11 | 19.58 |



รายงานผลการทดสอบทางการศึกษาระดับชาตินำขึ้นพื้นฐาน (O-NET)

ชั้นมัธยมศึกษาปีที่ 3 ปีการศึกษา 2565

ฉบับที่ 3 - ร้อยละของนักเรียนที่ตอบถูกในแต่ละข้อ สำหรับเขตพื้นที่การศึกษา

เขต สำนักงานเขตพื้นที่การศึกษามัธยมศึกษาสิงห์บุรี อ่างทอง

สังกัด สำนักงานคณะกรรมการการศึกษาขั้นพื้นฐาน

วิชา : คณิตศาสตร์ (94) รหัสชุดข้อสอบ

| ข้อที่ | ร้อยละของนักเรียนที่ตอบถูก จำแนกตามระดับ | | | ข้อที่ | ร้อยละของนักเรียนที่ตอบถูก จำแนกตามระดับ | | | ข้อที่ | ร้อยละของนักเรียนที่ตอบถูก จำแนกตามระดับ | | | ข้อที่ | ร้อยละของนักเรียนที่ตอบถูก จำแนกตามระดับ | | |
|--------|---|--------|--------|--------|---|--------|--------|--------|---|--------|--------|--------|---|--------|--------|
| | เขตพื้นที่ | สังกัด | ประเทศ | | เขตพื้นที่ | สังกัด | ประเทศ | | เขตพื้นที่ | สังกัด | ประเทศ | | เขตพื้นที่ | สังกัด | ประเทศ |
| 1 | 18.44 | 14.33 | 14.02 | 6 | 68.01 | 62.58 | 61.76 | 11 | 21.47 | 19.70 | 19.70 | 16 | 23.93 | 24.47 | 24.28 |
| 2 | 49.23 | 44.65 | 44.28 | 7 | 29.41 | 25.39 | 25.06 | 12 | 22.02 | 19.72 | 19.59 | 17 | 10.82 | 7.33 | 7.34 |
| 3 | 35.22 | 32.91 | 32.39 | 8 | 37.15 | 30.57 | 30.16 | 13 | 27.11 | 27.74 | 27.58 | 18 | 7.08 | 4.44 | 4.24 |
| 4 | 29.28 | 27.99 | 27.68 | 9 | 35.55 | 31.64 | 31.45 | 14 | 24.48 | 22.37 | 22.08 | 19 | 3.11 | 3.21 | 3.05 |
| 5 | 44.27 | 36.91 | 36.00 | 10 | 37.03 | 35.20 | 34.99 | 15 | 44.85 | 40.56 | 40.45 | 20 | 7.48 | 4.51 | 4.24 |



รายงานผลการทดสอบทางการศึกษาระดับชาตินิยมขั้นพื้นฐาน (O-NET)

ชั้นมัธยมศึกษาปีที่ 3 ปีการศึกษา 2565

ฉบับที่ 3 - ร้อยละของนักเรียนที่ตอบถูกในแต่ละข้อ สำหรับเขตพื้นที่การศึกษา

เขต สำนักงานเขตพื้นที่การศึกษามัธยมศึกษาสิงห์บุรี อ่างทอง

สังกัด สำนักงานคณะกรรมการการศึกษาขั้นพื้นฐาน

วิชา : วิทยาศาสตร์ (95) รหัสชุดข้อสอบ

| ข้อที่ | ร้อยละของนักเรียนที่ตอบถูก จำแนกตามระดับ | | | ข้อที่ | ร้อยละของนักเรียนที่ตอบถูก จำแนกตามระดับ | | | ข้อที่ | ร้อยละของนักเรียนที่ตอบถูก จำแนกตามระดับ | | | ข้อที่ | ร้อยละของนักเรียนที่ตอบถูก จำแนกตามระดับ | | |
|--------|---|--------|--------|--------|---|--------|--------|--------|---|--------|--------|--------|---|--------|--------|
| | เขตพื้นที่ | สังกัด | ประเทศ | | เขตพื้นที่ | สังกัด | ประเทศ | | เขตพื้นที่ | สังกัด | ประเทศ | | เขตพื้นที่ | สังกัด | ประเทศ |
| 1 | 74.12 | 67.36 | 65.73 | 10 | 39.31 | 33.04 | 32.63 | 19 | 31.59 | 29.11 | 29.06 | 28 | 30.73 | 28.59 | 28.35 |
| 2 | 10.61 | 11.77 | 11.95 | 11 | 20.75 | 19.27 | 19.47 | 20 | 38.43 | 35.54 | 35.16 | 29 | 41.00 | 36.58 | 35.96 |
| 3 | 31.09 | 29.65 | 29.83 | 12 | 44.38 | 41.88 | 41.39 | 21 | 10.45 | 12.22 | 12.68 | 30 | 13.51 | 14.12 | 14.25 |
| 4 | 21.22 | 23.61 | 23.77 | 13 | 46.95 | 41.98 | 41.42 | 22 | 14.50 | 15.88 | 16.13 | 31 | 18.14 | 22.89 | 22.85 |
| 5 | 17.51 | 17.90 | 18.20 | 14 | 57.13 | 53.00 | 52.40 | 23 | 46.06 | 43.64 | 43.14 | 32 | 36.66 | 34.28 | 33.76 |
| 6 | 20.40 | 23.05 | 23.00 | 15 | 12.78 | 16.27 | 16.52 | 24 | 51.52 | 44.31 | 43.47 | 33 | 8.49 | 8.84 | 9.11 |
| 7 | 66.12 | 57.27 | 55.90 | 16 | 44.51 | 40.60 | 40.13 | 25 | 43.80 | 40.18 | 39.54 | 34 | 31.10 | 29.60 | 28.84 |
| 8 | 13.96 | 15.13 | 15.26 | 17 | 32.29 | 30.90 | 30.51 | 26 | 61.57 | 56.92 | 55.35 | 35 | 21.51 | 21.79 | 21.53 |
| 9 | 58.72 | 49.71 | 48.71 | 18 | 42.87 | 36.79 | 36.28 | 27 | 41.92 | 37.60 | 36.74 | | - | - | - |

รายงานผลการทดสอบทางการศึกษาระดับชาติด้านพื้นฐาน (O-NET)

ชั้นมัธยมศึกษาปีที่ 3 ปีการศึกษา 2565

ฉบับที่ 4 - จำนวน ร้อยละของผู้เข้าสอบ จำแนกตามช่วงคะแนน สำหรับเขตพื้นที่การศึกษา

เขต สำนักงานเขตพื้นที่การศึกษามัธยมศึกษาสิงห์บุรี อ่างทอง

สังกัด สำนักงานคณะกรรมการการศึกษาขั้นพื้นฐาน

| รหัสวิชา | ชื่อวิชา | | 0.01-10.00 | 10.01-20.00 | 20.01-30.00 | 30.01-40.00 | 40.01-50.00 | 50.01-60.00 | 60.01-70.00 | 70.01-80.00 | 80.01-90.00 | 90.01-100.00 | รวม |
|----------|-------------|--------|------------|-------------|-------------|-------------|-------------|-------------|-------------|-------------|-------------|--------------|---------|
| 91 | ภาษาไทย | จำนวน | 1 | 12 | 35 | 91 | 159 | 271 | 360 | 274 | 76 | 10 | 1,289 |
| | | ร้อยละ | 0.078 | 0.931 | 2.715 | 7.060 | 12.335 | 21.024 | 27.929 | 21.257 | 5.896 | 0.776 | 100.000 |
| 93 | ภาษาอังกฤษ | จำนวน | 12 | 179 | 402 | 358 | 200 | 66 | 26 | 16 | 8 | 8 | 1,275 |
| | | ร้อยละ | 0.941 | 14.039 | 31.529 | 28.078 | 15.686 | 5.176 | 2.039 | 1.255 | 0.627 | 0.627 | 100.000 |
| 94 | คณิตศาสตร์ | จำนวน | 109 | 412 | 369 | 207 | 86 | 49 | 30 | 20 | 7 | 3 | 1,292 |
| | | ร้อยละ | 8.437 | 31.889 | 28.560 | 16.022 | 6.656 | 3.793 | 2.322 | 1.548 | 0.542 | 0.232 | 100.000 |
| 95 | วิทยาศาสตร์ | จำนวน | 0 | 54 | 335 | 509 | 268 | 93 | 23 | 1 | 1 | 0 | 1,284 |
| | | ร้อยละ | 0.000 | 4.206 | 26.090 | 39.642 | 20.872 | 7.243 | 1.791 | 0.078 | 0.078 | 0.000 | 100.000 |

รายงานผลการทดสอบทางการศึกษาระดับชาตินิยมขั้นพื้นฐาน (O-NET)
ชั้นมัธยมศึกษาปีที่ 3 ปีการศึกษา 2565
ฉบับที่ 5 - ค่าสถิติแยกตามสาระการเรียนรู้สำหรับเขตพื้นที่การศึกษา

เขต สำนักงานเขตพื้นที่การศึกษามัธยมศึกษาสิงห์บุรี อ่างทอง ตั้งกวด สำนักงานคณะกรรมการการศึกษาขั้นพื้นฐาน

วิชา : ภาษาไทย (91)

| ระดับ | จำนวน ผู้เข้าสอบ | คะแนนเฉลี่ย (Mean) | | | ส่วนเบี่ยงเบนมาตรฐาน (S.D.) | | | คะแนนสูงสุด (Max.) | | | คะแนนต่ำสุด (Min.) | | | มัธยฐาน (Median) รวม | ฐานนิยม (Mode) รวม |
|-----------------|---------------------|-----------------------|--------|-------|--------------------------------|--------|-------|-----------------------|--------|-------|-----------------------|--------|------|----------------------------|--------------------------|
| | | ปรนัย | อัตนัย | รวม | ปรนัย | อัตนัย | รวม | ปรนัย | อัตนัย | รวม | ปรนัย | อัตนัย | รวม | | |
| ระดับเขตพื้นที่ | 1,289 | 41.67 | 18.58 | 60.24 | 10.81 | 6.38 | 14.93 | 68.63 | 29.25 | 94.64 | 6.10 | 0.00 | 9.44 | 62.26 | 70.72 * |
| ระดับสังกัด | 299,905 | 37.59 | 16.32 | 53.91 | 11.70 | 7.02 | 16.57 | 70.00 | 30.00 | 98.00 | 0.00 | 0.00 | 0.00 | 55.45 | 67.37 |
| ระดับประเทศ | 424,924 | 36.95 | 16.00 | 52.95 | 11.91 | 7.20 | 17.00 | 70.00 | 30.00 | 98.00 | 0.00 | 0.00 | 0.00 | 54.51 | 19.27 |

* : มีค่าฐานนิยมมากกว่า 1 ค่า

| สาระการเรียนรู้ | คะแนนเต็ม | ค่าสถิติจำแนกตามระดับ | | | | | |
|------------------------|-----------|-----------------------|-------|--------|-------|--------|-------|
| | | เขตพื้นที่ | | สังกัด | | ประเทศ | |
| | | Mean | S.D. | Mean | S.D. | Mean | S.D. |
| การอ่าน | 100.00 | 66.50 | 20.18 | 59.23 | 21.75 | 58.47 | 22.11 |
| การเขียน | 100.00 | 59.98 | 17.81 | 53.49 | 19.41 | 52.47 | 19.93 |
| การฟัง การดู และการพูด | 100.00 | 71.55 | 26.98 | 62.52 | 29.72 | 60.58 | 30.07 |
| หลักการใช้ภาษาไทย | 100.00 | 42.51 | 18.38 | 40.40 | 18.05 | 40.10 | 18.16 |
| วรรณคดีและวรรณกรรม | 100.00 | 67.49 | 31.23 | 59.26 | 33.23 | 57.91 | 33.51 |

รายงานผลการทดสอบทางการศึกษาระดับชาตินิยมขั้นพื้นฐาน (O-NET)
ชั้นมัธยมศึกษาปีที่ 3 ปีการศึกษา 2565
ฉบับที่ 5 - ค่าสถิติแยกตามสาระการเรียนรู้สำหรับเขตพื้นที่การศึกษา

เขต สำนักงานเขตพื้นที่การศึกษามัธยมศึกษาสิงห์บุรี อ่างทอง สังกัด สำนักงานคณะกรรมการการศึกษาขั้นพื้นฐาน

วิชา : ภาษาอังกฤษ (93)

| ระดับ | จำนวนผู้เข้าสอบ | คะแนนเฉลี่ย (Mean) | ส่วนเบี่ยงเบน มาตรฐาน (S.D.) | คะแนนสูงสุด (Max.) | คะแนนต่ำสุด (Min.) | มัธยฐาน (Median) | ฐานนิยม (Mode) |
|-----------------|-----------------|-----------------------|---------------------------------|-----------------------|-----------------------|---------------------|-------------------|
| ระดับเขตพื้นที่ | 1,275 | 33.03 | 13.95 | 96.88 | 6.25 | 31.25 | 31.25 |
| ระดับสังกัด | 297,461 | 31.75 | 14.40 | 100.00 | 0.00 | 28.13 | 25.00 |
| ระดับประเทศ | 421,937 | 32.05 | 14.89 | 100.00 | 0.00 | 28.13 | 25.00 |

| สาระการเรียนรู้ | คะแนนเต็ม | ค่าสถิติแยกตามระดับ | | | | | |
|---------------------|-----------|---------------------|-------|--------|-------|--------|-------|
| | | เขตพื้นที่ | | สังกัด | | ประเทศ | |
| | | Mean | S.D. | Mean | S.D. | Mean | S.D. |
| ภาษาเพื่อการสื่อสาร | 100.00 | 32.58 | 14.43 | 31.21 | 14.83 | 31.55 | 15.31 |
| ภาษาและวัฒนธรรม | 100.00 | 34.99 | 20.90 | 34.10 | 21.56 | 34.25 | 21.85 |

รายงานผลการทดสอบทางการศึกษาระดับชาตินำขึ้นพื้นฐาน (O-NET)
ชั้นมัธยมศึกษาปีที่ 3 ปีการศึกษา 2565
ฉบับที่ 5 - ค่าสถิติแยกตามสาระการเรียนรู้สำหรับเขตพื้นที่การศึกษา

เขต สำนักงานเขตพื้นที่การศึกษามัธยมศึกษาสิงห์บุรี อ่างทอง สังกัด สำนักงานคณะกรรมการการศึกษาขั้นพื้นฐาน

วิชา : คณิตศาสตร์ (94)

| ระดับ | จำนวนผู้เข้าสอบ | คะแนนเฉลี่ย (Mean) | ส่วนเบี่ยงเบน มาตรฐาน (S.D.) | คะแนนสูงสุด (Max.) | คะแนนต่ำสุด (Min.) | มัธยฐาน (Median) | ฐานนิยม (Mode) |
|-----------------|-----------------|-----------------------|---------------------------------|-----------------------|-----------------------|---------------------|-------------------|
| ระดับเขตพื้นที่ | 1,292 | 27.55 | 15.14 | 95.25 | 0.00 | 23.75 | 19.00 |
| ระดับสังกัด | 299,730 | 24.66 | 13.83 | 100.00 | 0.00 | 23.75 | 19.00 |
| ระดับประเทศ | 424,674 | 24.39 | 13.70 | 100.00 | 0.00 | 23.75 | 19.00 |

| สาระการเรียนรู้ | คะแนนเต็ม | ค่าสถิติจำแนกตามระดับ | | | | | |
|-----------------------|-----------|-----------------------|-------|--------|-------|--------|-------|
| | | เขตพื้นที่ | | สังกัด | | ประเทศ | |
| | | Mean | S.D. | Mean | S.D. | Mean | S.D. |
| จำนวนและพีชคณิต | 100.00 | 31.51 | 19.40 | 27.45 | 17.72 | 27.06 | 17.63 |
| การวัดและเรขาคณิต | 100.00 | 23.53 | 17.20 | 22.02 | 16.63 | 21.86 | 16.53 |
| สถิติและความน่าจะเป็น | 100.00 | 23.76 | 24.71 | 21.56 | 22.96 | 21.37 | 22.73 |

รายงานผลการทดสอบทางการศึกษาระดับชาตินิยมขั้นพื้นฐาน (O-NET)
ชั้นมัธยมศึกษาปีที่ 3 ปีการศึกษา 2565
ฉบับที่ 5 - ค่าสถิติแยกตามสาระการเรียนรู้สำหรับเขตพื้นที่การศึกษา

เขต สำนักงานเขตพื้นที่การศึกษามัธยมศึกษาสิงห์บุรี อ่างทอง สังกัด สำนักงานคณะกรรมการการศึกษาขั้นพื้นฐาน

วิชา : วิทยาศาสตร์ (95)

| ระดับ | จำนวนผู้เข้าสอบ | คะแนนเฉลี่ย (Mean) | ส่วนเบี่ยงเบน มาตรฐาน (S.D.) | คะแนนสูงสุด (Max.) | คะแนนต่ำสุด (Min.) | มัธยฐาน (Median) | ฐานนิยม (Mode) |
|-----------------|-----------------|-----------------------|---------------------------------|-----------------------|-----------------------|---------------------|-------------------|
| ระดับเขตพื้นที่ | 1,284 | 35.84 | 10.26 | 86.25 | 10.25 | 35.00 | 31.50 |
| ระดับสังกัด | 298,189 | 33.67 | 10.25 | 100.00 | 0.00 | 32.75 | 31.50 |
| ระดับประเทศ | 422,812 | 33.32 | 10.27 | 100.00 | 0.00 | 32.25 | 31.50 |

| สาระการเรียนรู้ | คะแนนเต็ม | ค่าสถิติจำแนกตามระดับ | | | | | |
|-------------------------|-----------|-----------------------|-------|--------|-------|--------|-------|
| | | เขตพื้นที่ | | สังกัด | | ประเทศ | |
| | | Mean | S.D. | Mean | S.D. | Mean | S.D. |
| วิทยาศาสตร์ชีวภาพ | 100.00 | 31.27 | 13.86 | 29.88 | 14.27 | 29.65 | 14.32 |
| วิทยาศาสตร์กายภาพ | 100.00 | 35.29 | 14.39 | 32.54 | 14.02 | 32.28 | 14.03 |
| วิทยาศาสตร์โลก และอวกาศ | 100.00 | 43.39 | 18.37 | 41.50 | 17.99 | 40.90 | 18.01 |
| เทคโนโลยี | 100.00 | 31.74 | 23.42 | 29.18 | 23.33 | 28.78 | 23.30 |

รายงานผลการทดสอบทางการศึกษาระดับชาตินิยมขั้นพื้นฐาน (O-NET)

ชั้นมัธยมศึกษาปีที่ 6 ปีการศึกษา 2565

ค่าสถิติพื้นฐานภาพรวม สำหรับเขตพื้นที่การศึกษา

เขต สำนักงานเขตพื้นที่การศึกษามัธยมศึกษาสิงห์บุรี อ่างทอง สังกัด สำนักงานคณะกรรมการการศึกษาขั้นพื้นฐาน

วิชา : 01-ภาษาไทย

| | จำนวน ผู้เข้าสอบ | คะแนนเฉลี่ย (Mean) | ส่วนเบี่ยงเบน มาตรฐาน (S.D.) | คะแนนสูงสุด (Max.) | คะแนนต่ำสุด (Min.) | มัธยฐาน (Median) | ฐานนิยม (Mode) | จำนวน นร. ที่ได้คะแนน 50% ขึ้นไป |
|---------------------------------------|---------------------|-----------------------|---------------------------------|-----------------------|-----------------------|---------------------|---------------------|--|
| 1. ระดับประเทศ | 117,228 | 44.09 | 14.31 | 93.70 | 2.10 | 44.00 | 47.50 | 40,828 |
| 2. ระดับกระทรวง: ศึกษาธิการ | 101,685 | 44.42 | 14.33 | 93.70 | 2.10 | 44.40 | 47.50 | 36,439 |
| 3. ระดับสังกัด | 78,511 | 45.79 | 13.99 | 93.70 | 2.10 | 45.80 | 47.50 | 30,712 |
| 4. ระดับเขตพื้นที่ | 369 | 45.82 | 14.18 | 81.90 | 8.40 | 45.00 | 34.30 ^{*1} | 132 |
| 5. ระดับขนาดโรงเรียน | | | | | | | | |
| - เล็ก | 119 | 40.71 | 12.68 | 76.30 | 8.40 | 41.60 | 34.30 ^{*2} | 26 |
| - กลาง | 76 | 41.53 | 11.99 | 73.80 | 11.10 | 41.10 | 34.00 ^{*3} | 13 |
| - ใหญ่ | 108 | 48.99 | 14.25 | 78.80 | 21.90 | 50.65 | 53.80 | 55 |
| - ใหญ่พิเศษ | 66 | 54.80 | 13.09 | 81.90 | 22.50 | 54.45 | 45.10 ^{*4} | 38 |
| 6. ระดับที่ตั้งโรงเรียน | | | | | | | | |
| - ในเมือง | 112 | 48.56 | 14.25 | 81.90 | 14.90 | 47.15 | 45.10 | 47 |
| - นอกเมือง | 257 | 44.63 | 13.98 | 78.80 | 8.40 | 43.70 | 53.80 | 85 |
| 7. ระดับจังหวัด (เฉพาะสังกัดเดียวกัน) | | | | | | | | |
| 1) สิงห์บุรี | 218 | 43.36 | 12.49 | 76.30 | 14.90 | 43.30 | 34.30 | 58 |
| 2) อ่างทอง | 151 | 49.38 | 15.65 | 81.90 | 8.40 | 49.60 | 53.80 | 74 |

* : มีค่าฐานนิยมมากกว่า 1 ค่า ดูรายละเอียดที่หน้าสุดท้ายของรายงาน

รายงานผลการทดสอบทางการศึกษาระดับชาติด้านพื้นฐาน (O-NET)
ชั้นมัธยมศึกษาปีที่ 6 ปีการศึกษา 2565

ค่าสถิติพื้นฐานภาพรวม สำหรับเขตพื้นที่การศึกษา

เขต สำนักงานเขตพื้นที่การศึกษามัธยมศึกษาสิงห์บุรี อ่างทอง สังกัด สำนักงานคณะกรรมการการศึกษาขั้นพื้นฐาน

วิชา : 01-ภาษาไทย

| | จำนวน ผู้เข้าสอบ | คะแนนเฉลี่ย (Mean) | ส่วนเบี่ยงเบน มาตรฐาน (S.D.) | คะแนนสูงสุด (Max.) | คะแนนต่ำสุด (Min.) | มัธยฐาน (Median) | ฐานนิยม (Mode) | จำนวน นร. ที่ได้คะแนน 50% ขึ้นไป |
|--------------------------------|---------------------|-----------------------|---------------------------------|-----------------------|-----------------------|---------------------|---------------------|--|
| 8. ระดับโรงเรียน | | | | | | | | |
| จังหวัดสิงห์บุรี | | | | | | | | |
| 1) ค่ายบางระจันวิทยาคม | 8 | 49.51 | 7.54 | 63.80 | 42.30 | 45.50 | - | 3 |
| 2) ทองเอนวิทยา | 14 | 35.38 | 10.00 | 54.90 | 16.40 | 34.80 | - | 1 |
| 3) ท่าช้างวิทยาคาร | 23 | 39.14 | 9.27 | 60.00 | 20.50 | 39.80 | 33.00 | 2 |
| 4) บางระจันวิทยา | 18 | 51.92 | 13.91 | 75.60 | 26.40 | 52.75 | - | 10 |
| 5) บ้านแปงวิทยา | 3 | 54.23 | 24.48 | 76.30 | 20.10 | 66.30 | - | 2 |
| 6) พรหมบุรีรัชดาภิเษก | 5 | 47.46 | 11.27 | 68.30 | 35.10 | 43.30 | - | 1 |
| 7) ศรีวินิตวิทยาคม | 19 | 41.58 | 10.78 | 64.50 | 21.90 | 43.30 | - | 4 |
| 8) ศรีศักดิ์สุวรรณวิทยา | 21 | 36.14 | 9.58 | 55.00 | 16.00 | 34.90 | 34.30 | 2 |
| 9) สิงห์บุรี | 46 | 49.17 | 10.36 | 71.90 | 22.50 | 48.05 | 43.70 ^{*5} | 19 |
| 10) สิงห์พหุประสานมิตรอุปถัมภ์ | 27 | 38.13 | 9.03 | 54.10 | 19.80 | 37.00 | 35.00 | 2 |
| 11) หัวไผ่วิทยาคม | 11 | 35.65 | 10.89 | 57.90 | 14.90 | 35.10 | - | 1 |
| 12) อินทร์บุรี | 23 | 47.57 | 12.83 | 68.00 | 26.00 | 49.70 | 51.00 | 11 |
| จังหวัดอ่างทอง | | | | | | | | |

* : มีค่าฐานนิยมมากกว่า 1 ค่า ดูรายละเอียดที่หน้าสุดท้ายของรายงาน

รายงานผลการทดสอบทางการศึกษาระดับชาตินำขั้นพื้นฐาน (O-NET)

ชั้นมัธยมศึกษาปีที่ 6 ปีการศึกษา 2565

ค่าสถิติพื้นฐานภาพรวม สำหรับเขตพื้นที่การศึกษา

เขต สำนักงานเขตพื้นที่การศึกษามัธยมศึกษาสิงห์บุรี อ่างทอง ตั้งกวด สำนักงานคณะกรรมการการศึกษาขั้นพื้นฐาน

วิชา : 01-ภาษาไทย

| | จำนวน ผู้เข้าสอบ | คะแนนเฉลี่ย (Mean) | ส่วนเบี่ยงเบน มาตรฐาน (S.D.) | คะแนนสูงสุด (Max.) | คะแนนต่ำสุด (Min.) | มัธยฐาน (Median) | ฐานนิยม (Mode) | จำนวน นร. ที่ได้คะแนน 50% ขึ้นไป |
|-------------------------------|---------------------|-----------------------|---------------------------------|-----------------------|-----------------------|---------------------|-------------------|--|
| 1) ปาโมกข์วิทยาคม | 13 | 39.70 | 13.57 | 70.10 | 11.10 | 38.10 | - | 2 |
| 2) ไผ่ขวางวิทยา | - | - | - | - | - | - | - | - |
| 3) โพธิ์ทอง จินดาพนธ์ | 27 | 50.94 | 14.80 | 78.80 | 24.80 | 50.30 | 53.80 | 14 |
| 4) โพธิ์ทองพิทยาคม | - | - | - | - | - | - | - | - |
| 5) โยธินบูรณะ อ่างทอง | 8 | 50.08 | 8.37 | 59.20 | 30.60 | 53.40 | 53.40 | 6 |
| 6) ราชสดีวิทยาคม | 8 | 42.15 | 13.32 | 65.80 | 21.40 | 46.00 | - | 1 |
| 7) รวิหว้าวิทยาคม | 20 | 39.01 | 13.31 | 60.60 | 8.40 | 39.40 | - | 3 |
| 8) วิเศษชัยชาญวิทยาคม | 10 | 49.06 | 9.71 | 62.40 | 29.20 | 48.00 | 42.30 | 5 |
| 9) วิเศษไชยชาญ (ตันติวิทยาคม) | 40 | 47.16 | 14.42 | 78.10 | 21.90 | 50.25 | 53.80 | 20 |
| 10) สตรีอ่างทอง | 3 | 61.30 | 11.47 | 70.10 | 45.10 | 68.70 | - | 2 |
| 11) สามโก้วิทยาคม | 4 | 60.73 | 11.73 | 73.80 | 41.70 | 63.70 | - | 3 |
| 12) แสงหว้าวิทยาคม | 1 | 71.10 | 0.00 | 71.10 | 71.10 | 71.10 | 71.10 | 1 |
| 13) อ่างทองปัทมโรจนวิทยาคม | 17 | 68.89 | 7.74 | 81.90 | 54.40 | 71.10 | 71.10 | 17 |



รายงานผลการทดสอบทางการศึกษาระดับชาตินิยมขั้นพื้นฐาน (O-NET)

ชั้นมัธยมศึกษาปีที่ 6 ปีการศึกษา 2565

ค่าสถิติพื้นฐานภาพรวม สำหรับเขตพื้นที่การศึกษา

เขต สำนักงานเขตพื้นที่การศึกษามัธยมศึกษาสิงห์บุรี อ่างทองสังกัด สำนักงานคณะกรรมการการศึกษาขั้นพื้นฐาน

วิชา : 01-ภาษาไทย

รายละเอียดค่าฐานนิยมมากกว่า 1 ค่า

| | | |
|---|----------------------------------|--|
| 1 | ค่าฐานนิยมระดับเขตพื้นที่ | ประกอบด้วย 34.30, 53.80 |
| 2 | ค่าฐานนิยมโรงเรียนขนาดเล็ก | ประกอบด้วย 34.30, 42.30 |
| 3 | ค่าฐานนิยมโรงเรียนขนาดกลาง | ประกอบด้วย 34.00, 35.00, 38.20, 46.10 |
| 4 | ค่าฐานนิยมโรงเรียนขนาดใหญ่พิเศษ | ประกอบด้วย 45.10, 58.30 |
| 5 | ค่าฐานนิยมระดับโรงเรียนสิงห์บุรี | ประกอบด้วย 43.70, 45.10, 56.20, 58.30, 67.30 |

รายงานผลการทดสอบทางการศึกษาระดับชาตินิยมขั้นพื้นฐาน (O-NET)

ชั้นมัธยมศึกษาปีที่ 6 ปีการศึกษา 2565

ค่าสถิติพื้นฐานภาพรวม สำหรับเขตพื้นที่การศึกษา

เขต สำนักงานเขตพื้นที่การศึกษามัธยมศึกษาสิงห์บุรี อ่างทอง

สังกัด สำนักงานคณะกรรมการการศึกษาขั้นพื้นฐาน

วิชา : 02-สังคมศึกษา ศาสนาและวัฒนธรรม

| | จำนวน ผู้เข้าสอบ | คะแนนเฉลี่ย (Mean) | ส่วนเบี่ยงเบน มาตรฐาน (S.D.) | คะแนนสูงสุด (Max.) | คะแนนต่ำสุด (Min.) | มัธยฐาน (Median) | ฐานนิยม (Mode) | จำนวน นร. ที่ได้คะแนน 50% ขึ้นไป |
|---------------------------------------|---------------------|-----------------------|---------------------------------|-----------------------|-----------------------|---------------------|---------------------|--|
| 1. ระดับประเทศ | 124,643 | 33.00 | 7.94 | 80.50 | 1.50 | 32.75 | 32.75 | 2,885 |
| 2. ระดับกระทรวง: ศึกษาธิการ | 108,575 | 33.11 | 7.95 | 80.50 | 1.50 | 32.75 | 32.75 | 2,569 |
| 3. ระดับสังกัด | 84,321 | 33.62 | 7.86 | 80.50 | 6.00 | 33.00 | 32.75 | 2,153 |
| 4. ระดับเขตพื้นที่ | 399 | 33.60 | 8.13 | 63.25 | 12.50 | 33.00 | 29.75 ^{*1} | 8 |
| 5. ระดับขนาดโรงเรียน | | | | | | | | |
| - เล็ก | 122 | 30.81 | 7.57 | 49.75 | 12.50 | 30.00 | 28.25 | 0 |
| - กลาง | 82 | 30.58 | 6.63 | 46.50 | 14.00 | 31.00 | 26.50 ^{*2} | 0 |
| - ใหญ่ | 119 | 35.53 | 7.81 | 56.00 | 14.00 | 35.25 | 36.00 ^{*3} | 4 |
| - ใหญ่พิเศษ | 76 | 38.32 | 7.82 | 63.25 | 23.75 | 37.38 | 45.00 | 4 |
| 6. ระดับที่ตั้งโรงเรียน | | | | | | | | |
| - ในเมือง | 125 | 35.10 | 8.55 | 63.25 | 14.00 | 34.25 | 45.00 | 4 |
| - นอกเมือง | 274 | 32.92 | 7.83 | 56.00 | 12.50 | 32.50 | 29.75 ^{*4} | 4 |
| 7. ระดับจังหวัด (เฉพาะสังกัดเดียวกัน) | | | | | | | | |
| 1) สิงห์บุรี | 237 | 32.46 | 7.72 | 63.25 | 14.00 | 32.25 | 32.50 | 2 |
| 2) อ่างทอง | 162 | 35.27 | 8.41 | 59.25 | 12.50 | 35.63 | 42.00 | 6 |

* : มีค่าฐานนิยมมากกว่า 1 ค่า ดูรายละเอียดที่หน้าสุดท้ายของรายงาน

รายงานผลการทดสอบทางการศึกษาระดับชาตินี้พื้นฐาน (O-NET)

ชั้นมัธยมศึกษาปีที่ 6 ปีการศึกษา 2565

ค่าสถิติพื้นฐานภาพรวม สำหรับเขตพื้นที่การศึกษา

เขต สำนักงานเขตพื้นที่การศึกษามัธยมศึกษาสิงห์บุรี อ่างทองสังกัด สำนักงานคณะกรรมการการศึกษาขั้นพื้นฐาน

วิชา : 02-สังคมศึกษา ศาสนาและวัฒนธรรม

| | จำนวน ผู้เข้าสอบ | คะแนนเฉลี่ย (Mean) | ส่วนเบี่ยงเบน มาตรฐาน (S.D.) | คะแนนสูงสุด (Max.) | คะแนนต่ำสุด (Min.) | มัธยฐาน (Median) | ฐานนิยม (Mode) | จำนวน นร. ที่ได้คะแนน 50% ขึ้นไป |
|--------------------------------|---------------------|-----------------------|---------------------------------|-----------------------|-----------------------|---------------------|---------------------|--|
| 8. ระดับโรงเรียน | | | | | | | | |
| จังหวัดสิงห์บุรี | | | | | | | | |
| 1) ค่ายบางระจันวิทยาคม | 8 | 32.94 | 5.38 | 43.75 | 26.75 | 31.25 | 31.25 | 0 |
| 2) ทองเอนวิทยา | 14 | 26.14 | 3.61 | 31.00 | 18.75 | 27.38 | 28.25 | 0 |
| 3) ท่าช้างวิทยาคาร | 26 | 30.38 | 6.09 | 46.50 | 15.75 | 29.88 | 26.50 ^{*5} | 0 |
| 4) บางระจันวิทยา | 18 | 37.93 | 6.67 | 49.00 | 25.25 | 37.00 | 35.75 ^{*5} | 0 |
| 5) บ้านแปงวิทยา | 3 | 33.08 | 8.45 | 44.75 | 25.00 | 29.50 | - | 0 |
| 6) พรหมบุรีรัชดาภิเษก | 5 | 42.85 | 4.35 | 47.75 | 37.50 | 44.00 | - | 0 |
| 7) ศรีวินิตวิทยาคม | 19 | 27.76 | 5.46 | 38.75 | 16.75 | 27.50 | 23.75 ^{*7} | 0 |
| 8) ศรีศักดิ์สุวรรณวิทยา | 22 | 29.27 | 6.21 | 48.25 | 19.50 | 27.75 | 27.75 | 0 |
| 9) สิงห์บุรี | 59 | 37.05 | 7.54 | 63.25 | 23.75 | 34.75 | 45.00 | 2 |
| 10) สิงห์พหุประสานมิตรอุปถัมภ์ | 30 | 27.88 | 6.29 | 37.00 | 14.00 | 29.75 | 26.50 ^{*8} | 0 |
| 11) หัวไผ่วิทยาคม | 11 | 30.09 | 5.94 | 37.75 | 18.75 | 29.75 | 37.75 | 0 |
| 12) อินทร์บุรี | 22 | 34.26 | 6.39 | 48.00 | 24.75 | 33.88 | 38.50 | 0 |
| จังหวัดอ่างทอง | | | | | | | | |

* : มีค่าฐานนิยมมากกว่า 1 ค่า ดูรายละเอียดที่หน้าสุดท้ายของรายงาน

รายงานผลการทดสอบทางการศึกษาระดับชาตินิยมขั้นพื้นฐาน (O-NET)

ชั้นมัธยมศึกษาปีที่ 6 ปีการศึกษา 2565

ค่าสถิติพื้นฐานภาพรวม สำหรับเขตพื้นที่การศึกษา

เขต สำนักงานเขตพื้นที่การศึกษามัธยมศึกษาสิงห์บุรี อ่างทองสังกัด สำนักงานคณะกรรมการการศึกษาขั้นพื้นฐาน

วิชา : 02-สังคมศึกษา ศาสนาและวัฒนธรรม

| | จำนวน ผู้เข้าสอบ | คะแนนเฉลี่ย (Mean) | ส่วนเบี่ยงเบน มาตรฐาน (S.D.) | คะแนนสูงสุด (Max.) | คะแนนต่ำสุด (Min.) | มัธยฐาน (Median) | ฐานนิยม (Mode) | จำนวน นร. ที่ได้คะแนน 50% ขึ้นไป |
|-------------------------------|---------------------|-----------------------|---------------------------------|-----------------------|-----------------------|---------------------|----------------------|--|
| 1) ปาโมกข์วิทยาคม | 13 | 32.25 | 5.61 | 42.00 | 19.50 | 32.75 | 31.75 ^{*9} | 0 |
| 2) ไผ่วงวิทยา | - | - | - | - | - | - | - | - |
| 3) โพธิ์ทอง จินดาภิรมย์ | 33 | 35.85 | 8.29 | 51.25 | 14.00 | 35.00 | 42.00 | 1 |
| 4) โพธิ์ทองพิทยาคม | - | - | - | - | - | - | - | - |
| 5) โยธินบูรณะ อ่างทอง | 8 | 38.47 | 4.79 | 44.50 | 31.50 | 37.63 | - | 0 |
| 6) ราชสถิตยวิทยา | 8 | 37.06 | 7.73 | 49.75 | 24.75 | 37.00 | 37.00 | 0 |
| 7) ริ้วหว้าวิทยาคม | 21 | 30.71 | 8.22 | 47.00 | 12.50 | 32.25 | 35.75 | 0 |
| 8) วิเศษชัยชาญวิทยาคม | 11 | 29.80 | 7.07 | 40.50 | 16.75 | 30.00 | 34.50 | 0 |
| 9) วิเศษไชยชาญ (ตันติวิทยาคม) | 46 | 34.97 | 8.26 | 56.00 | 17.00 | 35.00 | 34.50 ^{*10} | 3 |
| 10) สตรีอ่างทอง | 3 | 39.33 | 11.37 | 52.50 | 24.75 | 40.75 | - | 1 |
| 11) สามโก้วิทยาคม | 4 | 40.50 | 4.60 | 46.50 | 34.00 | 40.75 | - | 0 |
| 12) แสวงหาวิทยาคม | 1 | 37.00 | 0.00 | 37.00 | 37.00 | 37.00 | 37.00 | 0 |
| 13) อ่างทองปัทมโรจน์วิทยาคม | 14 | 43.46 | 5.59 | 59.25 | 37.25 | 41.75 | 37.25 ^{*11} | 1 |

* : มีค่าฐานนิยมมากกว่า 1 ค่า ดูรายละเอียดที่หน้าสุดท้ายของรายงาน



สถาบันทดสอบทางการศึกษาแห่งชาติ (องค์การมหาชน)
National Institute of Educational Testing Service (Public Organization)

รายงานผลการทดสอบทางการศึกษาระดับชาตินำขั้นพื้นฐาน (O-NET)
ชั้นมัธยมศึกษาปีที่ 6 ปีการศึกษา 2565

ค่าสถิติพื้นฐานภาพรวม สำหรับเขตพื้นที่การศึกษา

เขต สำนักงานเขตพื้นที่การศึกษามัธยมศึกษาสิงห์บุรี อ่างทอง สังกัด สำนักงานคณะกรรมการการศึกษาขั้นพื้นฐาน

วิชา : 02-สังคมศึกษา ศาสนาและวัฒนธรรม

รายละเอียดค่าฐานนิยมมากกว่า 1 ค่า

| | | |
|----|--|--|
| 1 | ค่าฐานนิยมระดับเขตพื้นที่ | ประกอบด้วย 29.75, 32.50 |
| 2 | ค่าฐานนิยมโรงเรียนขนาดกลาง | ประกอบด้วย 26.50, 29.75 |
| 3 | ค่าฐานนิยมโรงเรียนขนาดใหญ่ | ประกอบด้วย 36.00, 42.00 |
| 4 | ค่าฐานนิยมที่ตั้งโรงเรียน นอกเมือง | ประกอบด้วย 29.75, 35.75 |
| 5 | ค่าฐานนิยมระดับโรงเรียนทำช่างวิทยาคาร | ประกอบด้วย 26.50, 26.75, 29.75, 31.00 |
| 6 | ค่าฐานนิยมระดับโรงเรียนบางระจันวิทยา | ประกอบด้วย 35.75, 43.25 |
| 7 | ค่าฐานนิยมระดับโรงเรียนศรีวินิตวิทยาคม | ประกอบด้วย 23.75, 32.50 |
| 8 | ค่าฐานนิยมระดับโรงเรียนสิงห์พาหุประสานมิตรอุปถัมภ์ | ประกอบด้วย 26.50, 29.75, 31.00, 34.00, 36.00 |
| 9 | ค่าฐานนิยมระดับโรงเรียนป่าโมกข์วิทยาคม | ประกอบด้วย 31.75, 35.75 |
| 10 | ค่าฐานนิยมระดับโรงเรียนวิเศษไชยชาญ (ตันติวิทยาคม) | ประกอบด้วย 34.50, 36.00 |
| 11 | ค่าฐานนิยมระดับโรงเรียนอ่างทองปัทมโรจน์วิทยาคม | ประกอบด้วย 37.25, 41.50 |

รายงานผลการทดสอบทางการศึกษาระดับชาตินิยมขั้นพื้นฐาน (O-NET)

ชั้นมัธยมศึกษาปีที่ 6 ปีการศึกษา 2565

ค่าสถิติพื้นฐานภาพรวม สำหรับเขตพื้นที่การศึกษา

เขต สำนักงานเขตพื้นที่การศึกษามัธยมศึกษาสิงห์บุรี อ่างทอง สังกัด สำนักงานคณะกรรมการการศึกษาขั้นพื้นฐาน

วิชา : 03-ภาษาอังกฤษ

| | จำนวน ผู้เข้าสอบ | คะแนนเฉลี่ย (Mean) | ส่วนเบี่ยงเบน มาตรฐาน (S.D.) | คะแนนสูงสุด (Max.) | คะแนนต่ำสุด (Min.) | มัธยฐาน (Median) | ฐานนิยม (Mode) | จำนวน นร. ที่ได้คะแนน 50% ขึ้นไป |
|---------------------------------------|---------------------|-----------------------|---------------------------------|-----------------------|-----------------------|---------------------|---------------------|--|
| 1. ระดับประเทศ | 122,570 | 23.44 | 9.98 | 98.26 | 0.00 | 21.62 | 19.98 | 3,527 |
| 2. ระดับกระทรวง: ศึกษาธิการ | 106,634 | 23.56 | 10.03 | 98.26 | 0.00 | 21.62 | 19.98 | 3,131 |
| 3. ระดับสังกัด | 82,639 | 23.59 | 9.96 | 96.72 | 1.64 | 21.62 | 19.98 | 2,393 |
| 4. ระดับเขตพื้นที่ | 382 | 22.84 | 8.58 | 71.72 | 6.66 | 21.52 | 18.24 | 6 |
| 5. ระดับขนาดโรงเรียน | | | | | | | | |
| - เล็ก | 121 | 20.17 | 4.66 | 33.30 | 6.66 | 19.98 | 16.80 ^{*1} | 0 |
| - กลาง | 80 | 21.28 | 5.98 | 36.28 | 8.60 | 21.42 | 13.32 ^{*2} | 0 |
| - ใหญ่ | 119 | 21.82 | 6.77 | 46.42 | 8.20 | 21.52 | 18.24 | 0 |
| - ใหญ่พิเศษ | 62 | 32.04 | 13.16 | 71.72 | 13.42 | 28.95 | 28.08 | 6 |
| 6. ระดับที่ตั้งโรงเรียน | | | | | | | | |
| - ในเมือง | 109 | 26.74 | 12.11 | 71.72 | 6.66 | 23.06 | 21.42 | 6 |
| - นอกเมือง | 273 | 21.29 | 6.00 | 46.42 | 6.76 | 20.08 | 18.24 ^{*3} | 0 |
| 7. ระดับจังหวัด (เฉพาะสังกัดเดียวกัน) | | | | | | | | |
| 1) สิงห์บุรี | 221 | 22.92 | 8.34 | 65.06 | 8.20 | 21.52 | 14.96 ^{*4} | 4 |
| 2) อ่างทอง | 161 | 22.73 | 8.89 | 71.72 | 6.66 | 21.62 | 18.24 | 2 |

* : มีค่าฐานนิยมมากกว่า 1 ค่า ดูรายละเอียดที่หน้าสุดท้ายของรายงาน

รายงานผลการทดสอบทางการศึกษาระดับชาตินิยมขั้นพื้นฐาน (O-NET)

ชั้นมัธยมศึกษาปีที่ 6 ปีการศึกษา 2565

ค่าสถิติพื้นฐานภาพรวม สำหรับเขตพื้นที่การศึกษา

เขต สำนักงานเขตพื้นที่การศึกษามัธยมศึกษาสิงห์บุรี อ่างทองสังกัด สำนักงานคณะกรรมการการศึกษาขั้นพื้นฐาน

วิชา : 03-ภาษาอังกฤษ

| | จำนวน ผู้เข้าสอบ | คะแนนเฉลี่ย (Mean) | ส่วนเบี่ยงเบน มาตรฐาน (S.D.) | คะแนนสูงสุด (Max.) | คะแนนต่ำสุด (Min.) | มัธยฐาน (Median) | ฐานนิยม (Mode) | จำนวน นร. ที่ได้คะแนน 50% ขึ้นไป |
|--------------------------------|---------------------|-----------------------|---------------------------------|-----------------------|-----------------------|---------------------|----------------------|--|
| 8. ระดับโรงเรียน | | | | | | | | |
| จังหวัดสิงห์บุรี | | | | | | | | |
| 1) ค่ายบางระจันวิทยาคม | 8 | 22.73 | 4.95 | 29.92 | 14.86 | 21.82 | - | 0 |
| 2) ทองเอนวิทยา | 14 | 19.55 | 4.98 | 30.12 | 13.12 | 19.06 | - | 0 |
| 3) ท่าช้างวิทยาคาร | 26 | 21.09 | 6.48 | 36.28 | 11.48 | 19.93 | 14.96 ^{*5} | 0 |
| 4) บางระจันวิทยา | 18 | 20.13 | 5.08 | 29.72 | 8.20 | 20.08 | 16.60 ^{*6} | 0 |
| 5) บ้านแปงวิทยา | 3 | 21.62 | 4.64 | 28.18 | 18.34 | 18.34 | 18.34 | 0 |
| 6) พรหมบุรีรัชดาภิเษก | 5 | 20.31 | 2.12 | 23.06 | 16.80 | 19.98 | - | 0 |
| 7) ศรีวินิตวิทยาคม | 19 | 20.80 | 4.00 | 31.46 | 14.96 | 20.08 | 14.96 | 0 |
| 8) ศรีศักดิ์สุวรรณวิทยา | 22 | 20.10 | 4.44 | 26.64 | 11.78 | 20.08 | 16.70 ^{*7} | 0 |
| 9) สิงห์บุรี | 45 | 29.86 | 12.05 | 65.06 | 14.86 | 28.08 | 23.36 ^{*8} | 4 |
| 10) สิงห์พหุประสานมิตรอุปถัมภ์ | 28 | 20.08 | 5.63 | 31.86 | 8.60 | 21.47 | 13.32 ^{*9} | 0 |
| 11) หัวไผ่วิทยาคม | 11 | 18.64 | 1.88 | 21.92 | 16.50 | 18.34 | 16.50 ^{*10} | 0 |
| 12) อินทร์บุรี | 22 | 26.61 | 8.04 | 46.42 | 13.32 | 24.03 | - | 0 |
| จังหวัดอ่างทอง | | | | | | | | |

* : มีค่าฐานนิยมมากกว่า 1 ค่า ดูรายละเอียดที่หน้าสุดท้ายของรายงาน

รายงานผลการทดสอบทางการศึกษาระดับชาตินิยมขั้นพื้นฐาน (O-NET)
ชั้นมัธยมศึกษาปีที่ 6 ปีการศึกษา 2565

ค่าสถิติพื้นฐานภาพรวม สำหรับเขตพื้นที่การศึกษา

เขต สำนักงานเขตพื้นที่การศึกษามัธยมศึกษาสิงห์บุรี อ่างทอง ตั้งกวด สำนักงานคณะกรรมการการศึกษาขั้นพื้นฐาน

วิชา : 03-ภาษาอังกฤษ

| | จำนวน ผู้เข้าสอบ | คะแนนเฉลี่ย (Mean) | ส่วนเบี่ยงเบน มาตรฐาน (S.D.) | คะแนนสูงสุด (Max.) | คะแนนต่ำสุด (Min.) | มัธยฐาน (Median) | ฐานนิยม (Mode) | จำนวน นร. ที่ได้คะแนน 50% ขึ้นไป |
|-------------------------------|---------------------|-----------------------|---------------------------------|-----------------------|-----------------------|---------------------|---------------------|--|
| 1) ปาโมกข์วิทยาคม | 13 | 22.82 | 5.63 | 31.66 | 13.22 | 23.26 | - | 0 |
| 2) ไผ่วงวิทยา | - | - | - | - | - | - | - | - |
| 3) โพธิ์ทอง จินดามณี | 33 | 20.15 | 5.97 | 33.20 | 8.50 | 18.34 | 18.24 | 0 |
| 4) โพธิ์ทองพิทยาคม | - | - | - | - | - | - | - | - |
| 5) โยธินบูรณะ อ่างทอง | 8 | 20.11 | 5.70 | 26.54 | 6.66 | 20.70 | 19.88 | 0 |
| 6) ราชสถิตยวิทยา | 8 | 19.83 | 2.64 | 23.46 | 16.40 | 19.31 | 18.44 ^{*1} | 0 |
| 7) ริ้วหว้าวิทยาคม | 21 | 21.38 | 5.59 | 33.30 | 8.40 | 21.72 | 21.72 | 0 |
| 8) วิเศษชัยชาญวิทยาคม | 10 | 18.98 | 5.98 | 28.28 | 6.76 | 18.49 | - | 0 |
| 9) วิเศษไชยชาญ (ตันติวิทยาคม) | 46 | 21.38 | 6.13 | 38.02 | 8.40 | 21.52 | 18.24 | 0 |
| 10) สตรีอ่างทอง | 3 | 41.57 | 9.54 | 48.46 | 28.08 | 48.16 | - | 0 |
| 11) สามโก้วิทยาคม | 4 | 20.80 | 5.27 | 28.08 | 14.96 | 20.08 | - | 0 |
| 12) แสวงหาวิทยาคม | 1 | 29.92 | 0.00 | 29.92 | 29.92 | 29.92 | 29.92 | 0 |
| 13) อ่างทองปัทมโรจน์วิทยาคม | 14 | 36.99 | 14.90 | 71.72 | 13.42 | 38.84 | - | 2 |

* : มีค่าฐานนิยมมากกว่า 1 ค่า ดูรายละเอียดที่หน้าสุดท้ายของรายงาน



รายงานผลการทดสอบทางการศึกษาระดับชาตินิยมขั้นพื้นฐาน (O-NET)

ชั้นมัธยมศึกษาปีที่ 6 ปีการศึกษา 2565

ค่าสถิติพื้นฐานภาพรวม สำหรับเขตพื้นที่การศึกษา

เขต สำนักงานเขตพื้นที่การศึกษามัธยมศึกษาสิงห์บุรี อ่างทอง ตั้งกวด สำนักงานคณะกรรมการการศึกษาขั้นพื้นฐาน

วิชา : 03-ภาษาอังกฤษ

รายละเอียดค่าฐานนิยมมากกว่า 1 ค่า

| | | |
|----|--|---|
| 1 | ค่าฐานนิยมโรงเรียนขนาดเล็ก | ประกอบด้วย 16.80, 18.34 |
| 2 | ค่าฐานนิยมโรงเรียนขนาดกลาง | ประกอบด้วย 13.32, 14.96, 18.34, 19.98, 20.08, 21.52, 21.82, 25.10 |
| 3 | ค่าฐานนิยมที่ตั้งโรงเรียน นอกเมือง | ประกอบด้วย 18.24, 20.08 |
| 4 | ค่าฐานนิยมระดับจังหวัดสิงห์บุรี | ประกอบด้วย 14.96, 18.34, 20.08 |
| 5 | ค่าฐานนิยมระดับโรงเรียนทำช่างวิทยาคาร | ประกอบด้วย 14.96, 18.34, 20.08, 21.52 |
| 6 | ค่าฐานนิยมระดับโรงเรียนบางระจันวิทยา | ประกอบด้วย 16.60, 18.44, 20.08, 21.52, 25.00 |
| 7 | ค่าฐานนิยมระดับโรงเรียนศรีศักดิ์สุวรรณวิทยา | ประกอบด้วย 16.70, 16.80, 20.18, 24.90 |
| 8 | ค่าฐานนิยมระดับโรงเรียนสิงห์บุรี | ประกอบด้วย 23.36, 28.08 |
| 9 | ค่าฐานนิยมระดับโรงเรียนสิงห์พายุประสานมิตรอุปถัมภ์ | ประกอบด้วย 13.32, 21.42, 21.62, 21.72 |
| 10 | ค่าฐานนิยมระดับโรงเรียนหัวไผ่วิทยาคม | ประกอบด้วย 16.50, 16.80, 18.34 |
| 11 | ค่าฐานนิยมระดับโรงเรียนราชสถิตย์วิทยา | ประกอบด้วย 18.44, 23.46 |

รายงานผลการทดสอบทางการศึกษาระดับชาตินิยมขั้นพื้นฐาน (O-NET)

ชั้นมัธยมศึกษาปีที่ 6 ปีการศึกษา 2565

ค่าสถิติพื้นฐานภาพรวม สำหรับเขตพื้นที่การศึกษา

เขต สำนักงานเขตพื้นที่การศึกษามัธยมศึกษาสิงห์บุรี อ่างทอง สังกัด สำนักงานคณะกรรมการการศึกษาขั้นพื้นฐาน

วิชา : 04-คณิตศาสตร์

| | จำนวน ผู้เข้าสอบ | คะแนนเฉลี่ย (Mean) | ส่วนเบี่ยงเบน มาตรฐาน (S.D.) | คะแนนสูงสุด (Max.) | คะแนนต่ำสุด (Min.) | มัธยฐาน (Median) | ฐานนิยม (Mode) | จำนวน นร. ที่ได้คะแนน 50% ขึ้นไป |
|---------------------------------------|---------------------|-----------------------|---------------------------------|-----------------------|-----------------------|---------------------|-------------------|--|
| 1. ระดับประเทศ | 124,451 | 21.61 | 13.16 | 100.00 | 0.00 | 18.75 | 15.00 | 5,052 |
| 2. ระดับกระทรวง: ศึกษาธิการ | 108,387 | 21.83 | 13.29 | 100.00 | 0.00 | 18.75 | 15.00 | 4,573 |
| 3. ระดับสังกัด | 84,074 | 22.39 | 13.66 | 100.00 | 0.00 | 18.75 | 15.00 | 3,911 |
| 4. ระดับเขตพื้นที่ | 395 | 22.22 | 13.94 | 87.50 | 3.75 | 18.75 | 15.00 | 21 |
| 5. ระดับขนาดโรงเรียน | | | | | | | | |
| - เล็ก | 121 | 18.08 | 8.61 | 38.75 | 3.75 | 18.75 | 15.00 | 0 |
| - กลาง | 80 | 17.91 | 7.26 | 41.25 | 3.75 | 18.75 | 15.00 | 0 |
| - ใหญ่ | 119 | 21.72 | 10.98 | 58.75 | 3.75 | 18.75 | 15.00 | 2 |
| - ใหญ่พิเศษ | 75 | 34.28 | 21.53 | 87.50 | 7.50 | 26.25 | 22.50 | 19 |
| 6. ระดับที่ตั้งโรงเรียน | | | | | | | | |
| - ในเมือง | 122 | 27.55 | 19.43 | 87.50 | 3.75 | 22.50 | 22.50 | 19 |
| - นอกเมือง | 273 | 19.84 | 9.71 | 58.75 | 3.75 | 18.75 | 15.00 | 2 |
| 7. ระดับจังหวัด (เฉพาะสังกัดเดียวกัน) | | | | | | | | |
| 1) สิงห์บุรี | 232 | 21.94 | 13.95 | 87.50 | 3.75 | 18.75 | 15.00 | 11 |
| 2) อ่างทอง | 163 | 22.62 | 13.92 | 85.00 | 3.75 | 18.75 | 15.00 | 10 |

รายงานผลการทดสอบทางการศึกษาระดับชาตินิยมขั้นพื้นฐาน (O-NET)

ชั้นมัธยมศึกษาปีที่ 6 ปีการศึกษา 2565

ค่าสถิติพื้นฐานภาพรวม สำหรับเขตพื้นที่การศึกษา

เขต สำนักงานเขตพื้นที่การศึกษามัธยมศึกษาสิงห์บุรี อ่างทอง สังกัด สำนักงานคณะกรรมการการศึกษาขั้นพื้นฐาน

วิชา : 04-คณิตศาสตร์

| | จำนวน ผู้เข้าสอบ | คะแนนเฉลี่ย (Mean) | ส่วนเบี่ยงเบน มาตรฐาน (S.D.) | คะแนนสูงสุด (Max.) | คะแนนต่ำสุด (Min.) | มัธยฐาน (Median) | ฐานนิยม (Mode) | จำนวน นร. ที่ได้คะแนน 50% ขึ้นไป |
|--------------------------------|---------------------|-----------------------|---------------------------------|-----------------------|-----------------------|---------------------|--------------------|--|
| 8. ระดับโรงเรียน | | | | | | | | |
| จังหวัดสิงห์บุรี | | | | | | | | |
| 1) ค่ายบางระจันวิทยาคม | 8 | 17.66 | 7.25 | 27.50 | 3.75 | 18.13 | 23.75 | 0 |
| 2) ทองเอนวิทยา | 14 | 15.71 | 9.49 | 33.75 | 3.75 | 15.63 | 3.75 | 0 |
| 3) ท่าช้างวิทยาคาร | 26 | 18.65 | 6.99 | 41.25 | 7.50 | 18.75 | 18.75 | 0 |
| 4) บางระจันวิทยา | 18 | 18.13 | 6.16 | 31.25 | 7.50 | 18.75 | 15.00 | 0 |
| 5) บ้านแปงวิทยา | 3 | 22.92 | 6.64 | 31.25 | 15.00 | 22.50 | - | 0 |
| 6) พรหมบุรีรัชดาภิเษก | 5 | 19.50 | 13.71 | 37.50 | 3.75 | 22.50 | 3.75 | 0 |
| 7) ศรีวินิตวิทยาคม | 19 | 16.97 | 8.16 | 37.50 | 3.75 | 18.75 | 11.25 | 0 |
| 8) ศรีศักดิ์สุวรรณวิทยา | 21 | 22.44 | 7.61 | 37.50 | 7.50 | 22.50 | 18.75 | 0 |
| 9) สิงห์บุรี | 57 | 30.33 | 21.13 | 87.50 | 7.50 | 22.50 | 22.50 | 11 |
| 10) สิงห์พหุประสานมิตรอุปถัมภ์ | 28 | 16.38 | 7.92 | 31.25 | 3.75 | 15.00 | 15.00 | 0 |
| 11) หัวไผ่วิทยาคม | 11 | 16.93 | 5.94 | 31.25 | 8.75 | 15.00 | 15.00 ¹ | 0 |
| 12) อินทร์บุรี | 22 | 26.53 | 11.73 | 48.75 | 7.50 | 24.38 | 22.50 | 0 |
| จังหวัดอ่างทอง | | | | | | | | |

* : มีค่าฐานนิยมมากกว่า 1 ค่า ดูรายละเอียดที่หน้าสุดท้ายของรายงาน

รายงานผลการทดสอบทางการศึกษาระดับชาตินิยมขั้นพื้นฐาน (O-NET)

ชั้นมัธยมศึกษาปีที่ 6 ปีการศึกษา 2565

ค่าสถิติพื้นฐานภาพรวม สำหรับเขตพื้นที่การศึกษา

เขต สำนักงานเขตพื้นที่การศึกษามัธยมศึกษาสิงห์บุรี อ่างทอง สังกัด สำนักงานคณะกรรมการการศึกษาขั้นพื้นฐาน

วิชา : 04-คณิตศาสตร์

| | จำนวน ผู้เข้าสอบ | คะแนนเฉลี่ย (Mean) | ส่วนเบี่ยงเบน มาตรฐาน (S.D.) | คะแนนสูงสุด (Max.) | คะแนนต่ำสุด (Min.) | มัธยฐาน (Median) | ฐานนิยม (Mode) | จำนวน นร. ที่ได้คะแนน 50% ขึ้นไป |
|-------------------------------|---------------------|-----------------------|---------------------------------|-----------------------|-----------------------|---------------------|---------------------|--|
| 1) ปาโมกข์วิทยาคม | 13 | 18.85 | 4.89 | 26.25 | 7.50 | 18.75 | 18.75 | 0 |
| 2) ไผ่วงวิทยา | - | - | - | - | - | - | - | - |
| 3) โพธิ์ทอง จินดาภิรมย์ | 33 | 19.47 | 9.07 | 42.50 | 3.75 | 18.75 | 15.00 | 0 |
| 4) โพธิ์ทองพิทยาคม | - | - | - | - | - | - | - | - |
| 5) โยธินบูรณะ อ่างทอง | 8 | 18.13 | 5.83 | 23.75 | 7.50 | 20.63 | 22.50 ^{*2} | 0 |
| 6) ราชสดีวิทยาคม | 8 | 21.56 | 8.36 | 36.25 | 11.25 | 18.75 | 18.75 | 0 |
| 7) รื่นหว้าวิทยาคม | 21 | 16.73 | 8.34 | 38.75 | 3.75 | 15.00 | 15.00 | 0 |
| 8) วิเศษชัยชาญวิทยาคม | 11 | 13.86 | 7.02 | 26.25 | 3.75 | 15.00 | 7.50 | 0 |
| 9) วิเศษไชยชาญ (ตันติวิทยาคม) | 46 | 22.45 | 12.32 | 58.75 | 7.50 | 18.75 | 15.00 | 2 |
| 10) สตรีอ่างทอง | 3 | 53.75 | 9.74 | 61.25 | 40.00 | 60.00 | - | 2 |
| 11) สามโก้วิทยาคม | 4 | 22.81 | 7.52 | 35.00 | 15.00 | 20.63 | - | 0 |
| 12) แสวงหาวิทยาคม | 1 | 11.25 | 0.00 | 11.25 | 11.25 | 11.25 | 11.25 | 0 |
| 13) อ่างทองปัทมโรจน์วิทยาคม | 15 | 45.42 | 18.54 | 85.00 | 12.50 | 46.25 | 22.50 ^{*3} | 6 |

* : มีค่าฐานนิยมมากกว่า 1 ค่า ดูรายละเอียดที่หน้าสุดท้ายของรายงาน



รายงานผลการทดสอบทางการศึกษาระดับชาตินำพื้นฐาน (O-NET)

ชั้นมัธยมศึกษาปีที่ 6 ปีการศึกษา 2565

ค่าสถิติพื้นฐานภาพรวม สำหรับเขตพื้นที่การศึกษา

เขต สำนักงานเขตพื้นที่การศึกษามัธยมศึกษาสิงห์บุรี อ่างทอง สังกัด สำนักงานคณะกรรมการการศึกษาขั้นพื้นฐาน

วิชา : 04-คณิตศาสตร์

รายละเอียดค่าฐานนิยมมากกว่า 1 ค่า

| | | |
|---|--|-------------------------|
| 1 | ค่าฐานนิยมระดับโรงเรียนหัวไผ่วิทยาคม | ประกอบด้วย 15.00, 18.75 |
| 2 | ค่าฐานนิยมระดับโรงเรียน โยธินบูรณะ อ่างทอง | ประกอบด้วย 22.50, 23.75 |
| 3 | ค่าฐานนิยมระดับโรงเรียนอ่างทองปัทมโรจน์วิทยาคม | ประกอบด้วย 22.50, 46.25 |

รายงานผลการทดสอบทางการศึกษาระดับชาตินิยมขั้นพื้นฐาน (O-NET)

ชั้นมัธยมศึกษาปีที่ 6 ปีการศึกษา 2565

ค่าสถิติพื้นฐานภาพรวม สำหรับเขตพื้นที่การศึกษา

เขต สำนักงานเขตพื้นที่การศึกษามัธยมศึกษาสิงห์บุรี อ่างทอง สังกัด สำนักงานคณะกรรมการการศึกษาขั้นพื้นฐาน

วิชา : 05-วิทยาศาสตร์

| | จำนวน ผู้เข้าสอบ | คะแนนเฉลี่ย (Mean) | ส่วนเบี่ยงเบน มาตรฐาน (S.D.) | คะแนนสูงสุด (Max.) | คะแนนต่ำสุด (Min.) | มัธยฐาน (Median) | ฐานนิยม (Mode) | จำนวน นร. ที่ได้คะแนน 50% ขึ้นไป |
|---------------------------------------|---------------------|-----------------------|---------------------------------|-----------------------|-----------------------|---------------------|---------------------|--|
| 1. ระดับประเทศ | 116,729 | 28.08 | 9.48 | 95.20 | 0.00 | 27.00 | 24.40 | 3,011 |
| 2. ระดับกระทรวง: ศึกษาธิการ | 101,334 | 28.26 | 9.55 | 95.20 | 0.00 | 27.00 | 24.40 | 2,733 |
| 3. ระดับสังกัด | 78,210 | 28.78 | 9.69 | 95.20 | 0.00 | 27.20 | 24.40 | 2,345 |
| 4. ระดับเขตพื้นที่ | 354 | 28.78 | 9.56 | 83.00 | 9.80 | 27.20 | 27.00 | 10 |
| 5. ระดับขนาดโรงเรียน | | | | | | | | |
| - เล็ก | 118 | 26.09 | 6.83 | 48.80 | 10.00 | 26.50 | 19.40 ^{*1} | 0 |
| - กลาง | 75 | 27.99 | 7.47 | 46.80 | 12.00 | 29.20 | 19.60 ^{*2} | 0 |
| - ใหญ่ | 108 | 28.83 | 8.62 | 56.00 | 9.80 | 28.30 | 29.40 | 1 |
| - ใหญ่พิเศษ | 53 | 35.79 | 14.48 | 83.00 | 9.80 | 36.60 | 39.00 | 9 |
| 6. ระดับที่ตั้งโรงเรียน | | | | | | | | |
| - ในเมือง | 98 | 32.05 | 12.43 | 83.00 | 9.80 | 29.40 | 24.80 ^{*3} | 9 |
| - นอกเมือง | 256 | 27.53 | 7.84 | 56.00 | 9.80 | 27.00 | 27.00 | 1 |
| 7. ระดับจังหวัด (เฉพาะสังกัดเดียวกัน) | | | | | | | | |
| 1) สิงห์บุรี | 203 | 28.35 | 8.37 | 61.40 | 9.80 | 27.00 | 27.00 | 2 |
| 2) อ่างทอง | 151 | 29.36 | 10.92 | 83.00 | 9.80 | 27.60 | 29.20 | 8 |

* : มีค่าฐานนิยมมากกว่า 1 ค่า ดูรายละเอียดที่หน้าสุดท้ายของรายงาน

รายงานผลการทดสอบทางการศึกษาระดับชาตินิยมขั้นพื้นฐาน (O-NET)

ชั้นมัธยมศึกษาปีที่ 6 ปีการศึกษา 2565

ค่าสถิติพื้นฐานภาพรวม สำหรับเขตพื้นที่การศึกษา

เขต สำนักงานเขตพื้นที่การศึกษามัธยมศึกษาสิงห์บุรี อ่างทองสังกัด สำนักงานคณะกรรมการการศึกษาขั้นพื้นฐาน

วิชา : 05-วิทยาศาสตร์

| | จำนวน ผู้เข้าสอบ | คะแนนเฉลี่ย (Mean) | ส่วนเบี่ยงเบน มาตรฐาน (S.D.) | คะแนนสูงสุด (Max.) | คะแนนต่ำสุด (Min.) | มัธยฐาน (Median) | ฐานนิยม (Mode) | จำนวน นร. ที่ได้คะแนน 50% ขึ้นไป |
|--------------------------------|---------------------|-----------------------|---------------------------------|-----------------------|-----------------------|---------------------|---------------------|--|
| 8. ระดับโรงเรียน | | | | | | | | |
| จังหวัดสิงห์บุรี | | | | | | | | |
| 1) ค่ายบางระจันวิทยาคม | 8 | 30.30 | 4.60 | 36.40 | 19.80 | 30.70 | 29.40 ^{*4} | 0 |
| 2) ทองเอนวิทยา | 14 | 26.43 | 6.42 | 36.60 | 17.20 | 25.80 | 22.40 | 0 |
| 3) ท่าช้างวิทยาคาร | 23 | 27.76 | 7.05 | 39.00 | 12.00 | 27.00 | 24.80 ^{*5} | 0 |
| 4) บางระจันวิทยา | 18 | 26.52 | 6.61 | 41.40 | 17.00 | 25.80 | 22.00 ^{*6} | 0 |
| 5) บ้านแปงวิทยา | 2 | 31.80 | 7.00 | 38.80 | 24.80 | 31.80 | - | 0 |
| 6) พรหมบุรีรัชดาภิเษก | 5 | 31.80 | 4.57 | 37.00 | 26.40 | 32.20 | - | 0 |
| 7) ศรีวินิตวิทยาคม | 19 | 25.89 | 6.56 | 39.20 | 14.60 | 24.40 | 24.20 | 0 |
| 8) ศรีศักดิ์สุวรรณวิทยา | 21 | 26.67 | 7.63 | 43.80 | 10.00 | 27.00 | 27.00 | 0 |
| 9) สิงห์บุรี | 33 | 31.49 | 11.77 | 61.40 | 9.80 | 29.60 | 27.20 ^{*7} | 2 |
| 10) สิงห์พหุประสานมิตรอุปถัมภ์ | 26 | 28.29 | 7.72 | 46.80 | 15.00 | 28.00 | 29.40 | 0 |
| 11) หัวไผ่วิทยาคม | 11 | 24.71 | 4.57 | 31.80 | 17.20 | 24.80 | - | 0 |
| 12) อินทร์บุรี | 23 | 30.71 | 9.18 | 46.00 | 14.40 | 29.40 | 22.00 ^{*8} | 0 |
| จังหวัดอ่างทอง | | | | | | | | |

* : มีค่าฐานนิยมมากกว่า 1 ค่า ดูรายละเอียดที่หน้าสุดท้ายของรายงาน

รายงานผลการทดสอบทางการศึกษาระดับชาตินิยมขั้นพื้นฐาน (O-NET)

ชั้นมัธยมศึกษาปีที่ 6 ปีการศึกษา 2565

ค่าสถิติพื้นฐานภาพรวม สำหรับเขตพื้นที่การศึกษา

เขต สำนักงานเขตพื้นที่การศึกษามัธยมศึกษาสิงห์บุรี อ่างทองสังกัด สำนักงานคณะกรรมการการศึกษาขั้นพื้นฐาน

วิชา : 05-วิทยาศาสตร์

| | จำนวน ผู้เข้าสอบ | คะแนนเฉลี่ย (Mean) | ส่วนเบี่ยงเบน มาตรฐาน (S.D.) | คะแนนสูงสุด (Max.) | คะแนนต่ำสุด (Min.) | มัธยฐาน (Median) | ฐานนิยม (Mode) | จำนวน นร. ที่ได้คะแนน 50% ขึ้นไป |
|-------------------------------|---------------------|-----------------------|---------------------------------|-----------------------|-----------------------|---------------------|----------------------|--|
| 1) ปาโมกข์วิทยาคม | 13 | 26.54 | 8.50 | 46.00 | 14.80 | 27.00 | 19.60 | 0 |
| 2) ไผ่วงวิทยา | - | - | - | - | - | - | - | - |
| 3) โพธิ์ทอง จินดาภิรมย์ | 27 | 31.70 | 10.07 | 56.00 | 14.60 | 29.60 | 22.20 ^{*9} | 1 |
| 4) โพธิ์ทองพิทยาคม | - | - | - | - | - | - | - | - |
| 5) โยธินบูรณะ อ่างทอง | 8 | 29.53 | 7.86 | 48.80 | 22.40 | 27.00 | 24.80 | 0 |
| 6) ราชสถิตยวิทยา | 8 | 22.28 | 6.13 | 29.60 | 12.00 | 21.10 | 29.20 | 0 |
| 7) รื่นหว้าพิทยาคม | 20 | 25.20 | 6.31 | 36.80 | 12.20 | 25.90 | 19.40 | 0 |
| 8) วิเศษชัยชาญพิทยาคม | 10 | 24.44 | 5.87 | 34.00 | 17.20 | 24.40 | 17.20 ^{*10} | 0 |
| 9) วิเศษไชยชาญ (ตันติวิทยาคม) | 40 | 26.86 | 7.09 | 42.00 | 9.80 | 27.10 | 17.00 ^{*11} | 0 |
| 10) สตรีอ่างทอง | 3 | 67.47 | 11.02 | 83.00 | 58.60 | 60.80 | - | 3 |
| 11) สามโก้พิทยาคม | 4 | 25.80 | 7.97 | 37.20 | 17.20 | 24.40 | - | 0 |
| 12) แสวงหาพิทยาคม | 1 | 34.40 | 0.00 | 34.40 | 34.40 | 34.40 | 34.40 | 0 |
| 13) อ่างทองปัทมโรจน์พิทยาคม | 17 | 38.55 | 11.92 | 56.20 | 17.20 | 41.40 | 41.60 ^{*12} | 4 |

* : มีค่าฐานนิยมมากกว่า 1 ค่า ดูรายละเอียดที่หน้าสุดท้ายของรายงาน



สถาบันทดสอบทางการศึกษาแห่งชาติ (องค์การมหาชน)
National Institute of Educational Testing Service (Public Organization)

รายงานผลการทดสอบทางการศึกษาระดับชาตินิยมขั้นพื้นฐาน (O-NET)
ชั้นมัธยมศึกษาปีที่ 6 ปีการศึกษา 2565

ค่าสถิติพื้นฐานภาพรวม สำหรับเขตพื้นที่การศึกษา

เขต สำนักงานเขตพื้นที่การศึกษามัธยมศึกษาสิงห์บุรี อ่างทอง ตั้งกวด สำนักงานคณะกรรมการการศึกษาขั้นพื้นฐาน

วิชา : 05-วิทยาศาสตร์

รายละเอียดค่าฐานนิยมมากกว่า 1 ค่า

| | | |
|----|---|---|
| 1 | ค่าฐานนิยมโรงเรียนขนาดเล็ก | ประกอบด้วย 19.40, 24.80, 27.00 |
| 2 | ค่าฐานนิยมโรงเรียนขนาดกลาง | ประกอบด้วย 19.60, 29.40 |
| 3 | ค่าฐานนิยมที่ตั้งโรงเรียน ในเมือง | ประกอบด้วย 24.80, 29.40 |
| 4 | ค่าฐานนิยมระดับโรงเรียนค่ายบางระจันวิทยาคม | ประกอบด้วย 29.40, 31.80 |
| 5 | ค่าฐานนิยมระดับโรงเรียนท่าช้างวิทยาคาร | ประกอบด้วย 24.80, 31.60, 36.80, 39.00 |
| 6 | ค่าฐานนิยมระดับโรงเรียนบางระจันวิทยา | ประกอบด้วย 22.00, 29.40 |
| 7 | ค่าฐานนิยมระดับโรงเรียนสิงห์บุรี | ประกอบด้วย 27.20, 29.60, 31.60, 39.00 |
| 8 | ค่าฐานนิยมระดับโรงเรียนอินทร์บุรี | ประกอบด้วย 22.00, 24.60, 29.40, 36.60, 39.00 |
| 9 | ค่าฐานนิยมระดับโรงเรียนโพธิ์ทอง จินดาพนี | ประกอบด้วย 22.20, 24.60, 34.00 |
| 10 | ค่าฐานนิยมระดับโรงเรียนวิเศษชัยชาญวิทยาคม | ประกอบด้วย 17.20, 19.40 |
| 11 | ค่าฐานนิยมระดับโรงเรียนวิเศษไชยชาญ (ตันติวิทยานูมิ) | ประกอบด้วย 17.00, 22.00, 24.20, 24.40, 26.80, 27.20, 29.00, 29.20, 29.40, 31.80 |
| 12 | ค่าฐานนิยมระดับโรงเรียนอ่างทองปัทมโรจน์วิทยาคม | ประกอบด้วย 41.60, 51.40 |

รายงานผลการทดสอบทางการศึกษาระดับชาตินิยมขั้นพื้นฐาน (O-NET)
ชั้นมัธยมศึกษาปีที่ 6 ปีการศึกษา 2565
ค่าสถิติแยกตามมาตรฐานการเรียนรู้สำหรับเขตพื้นที่การศึกษา

เขต สำนักงานเขตพื้นที่การศึกษามัธยมศึกษาสิงห์บุรี อ่างทอง สังกัด สำนักงานคณะกรรมการการศึกษาขั้นพื้นฐาน

วิชา : ภาษาไทย (01)

| ระดับ | จำนวนผู้เข้าสอบ | คะแนนเฉลี่ย (Mean) | ส่วนเบี่ยงเบนมาตรฐาน (S.D.) | คะแนนสูงสุด (Max.) | คะแนนต่ำสุด (Min.) | มัธยฐาน (Median) | ฐานนิยม (Mode) |
|-----------------|-----------------|--------------------|-----------------------------|--------------------|--------------------|------------------|----------------|
| ระดับเขตพื้นที่ | 369 | 45.82 | 14.18 | 81.90 | 8.40 | 45.00 | 34.30 |
| ระดับสังกัด | 78,511 | 45.79 | 13.99 | 93.70 | 2.10 | 45.80 | 47.50 |
| ระดับประเทศ | 117,228 | 44.09 | 14.31 | 93.70 | 2.10 | 44.00 | 47.50 |

* : มีค่าฐานนิยมมากกว่า 1 ค่า

| มาตรฐานการเรียนรู้ | คะแนนเต็ม | ค่าสถิติจำแนกตามระดับ | | | | | |
|--------------------|-----------|-----------------------|-------|--------|-------|--------|-------|
| | | เขตพื้นที่ | | สังกัด | | ประเทศ | |
| | | Mean | S.D. | Mean | S.D. | Mean | S.D. |
| มาตรฐาน ท 1.1 | 100.00 | 52.08 | 17.84 | 52.44 | 17.95 | 50.56 | 18.46 |
| มาตรฐาน ท 2.1 | 100.00 | 46.91 | 20.56 | 47.33 | 20.11 | 45.17 | 20.35 |
| มาตรฐาน ท 3.1 | 100.00 | 73.22 | 25.59 | 70.31 | 27.70 | 68.52 | 28.37 |
| มาตรฐาน ท 4.1 | 100.00 | 32.47 | 13.14 | 31.82 | 13.04 | 30.90 | 12.99 |
| มาตรฐาน ท 5.1 | 100.00 | 44.72 | 20.84 | 45.11 | 21.27 | 42.98 | 21.28 |

รายงานผลการทดสอบทางการศึกษาระดับชาตินิยมขั้นพื้นฐาน (O-NET)
ชั้นมัธยมศึกษาปีที่ 6 ปีการศึกษา 2565
ค่าสถิติแยกตามมาตรฐานการเรียนรู้สำหรับเขตพื้นที่การศึกษา

เขต สำนักงานเขตพื้นที่การศึกษามัธยมศึกษาสิงห์บุรี อ่างทอง สังกัด สำนักงานคณะกรรมการการศึกษาขั้นพื้นฐาน

วิชา : สังคมศึกษา ศาสนาและวัฒนธรรม (02)

| ระดับ | จำนวนผู้เข้าสอบ | คะแนนเฉลี่ย (Mean) | ส่วนเบี่ยงเบนมาตรฐาน (S.D.) | คะแนนสูงสุด (Max.) | คะแนนต่ำสุด (Min.) | มัธยฐาน (Median) | ฐานนิยม (Mode) |
|-----------------|-----------------|--------------------|-----------------------------|--------------------|--------------------|------------------|----------------|
| ระดับเขตพื้นที่ | 399 | 33.60 | 8.13 | 63.25 | 12.50 | 33.00 | 29.75 |
| ระดับสังกัด | 84,321 | 33.62 | 7.86 | 80.50 | 6.00 | 33.00 | 32.75 |
| ระดับประเทศ | 124,643 | 33.00 | 7.94 | 80.50 | 1.50 | 32.75 | 32.75 |

* : มีค่าฐานนิยมมากกว่า 1 ค่า

| มาตรฐานการเรียนรู้ | คะแนนเต็ม | ค่าสถิติจำแนกตามระดับ | | | | | |
|--------------------|-----------|-----------------------|-------|--------|-------|--------|-------|
| | | เขตพื้นที่ | | สังกัด | | ประเทศ | |
| | | Mean | S.D. | Mean | S.D. | Mean | S.D. |
| มาตรฐาน ส 1.1 | 100.00 | 45.10 | 17.76 | 44.80 | 17.10 | 43.75 | 17.41 |
| มาตรฐาน ส 1.2 | 100.00 | 43.98 | 28.29 | 39.44 | 24.88 | 38.69 | 24.98 |
| มาตรฐาน ส 2.1 | 100.00 | 35.66 | 16.14 | 35.43 | 16.65 | 34.57 | 16.60 |
| มาตรฐาน ส 2.2 | 100.00 | 41.90 | 24.16 | 42.68 | 24.32 | 41.52 | 24.37 |
| มาตรฐาน ส 3.1 | 100.00 | 28.99 | 18.34 | 31.42 | 19.25 | 30.57 | 19.12 |
| มาตรฐาน ส 3.2 | 100.00 | 31.04 | 17.62 | 31.73 | 17.27 | 31.66 | 17.29 |
| มาตรฐาน ส 4.1 | 100.00 | 36.97 | 31.35 | 37.40 | 31.09 | 37.00 | 30.93 |
| มาตรฐาน ส 4.2 | 100.00 | 22.93 | 17.13 | 24.36 | 17.72 | 23.92 | 17.64 |
| มาตรฐาน ส 4.3 | 100.00 | 20.65 | 19.01 | 19.05 | 17.48 | 18.93 | 17.42 |
| มาตรฐาน ส 5.1 | 100.00 | 26.15 | 18.62 | 26.70 | 17.41 | 26.48 | 17.41 |
| มาตรฐาน ส 5.2 | 100.00 | 34.22 | 17.56 | 33.60 | 17.02 | 33.00 | 16.98 |

มาตรฐานการเรียนรู้ที่เขตพื้นที่ควรเร่งพัฒนาเนื่องจากคะแนนเฉลี่ยของเขตพื้นที่ต่ำกว่าคะแนนเฉลี่ยระดับประเทศได้แก่

- 1.) มาตรฐาน ส 3.1
- 2.) มาตรฐาน ส 4.2
- 3.) มาตรฐาน ส 3.2
- 4.) มาตรฐาน ส 5.1
- 5.) มาตรฐาน ส 4.1

รายงานผลการทดสอบทางการศึกษาระดับชาตินิยมขั้นพื้นฐาน (O-NET)
ชั้นมัธยมศึกษาปีที่ 6 ปีการศึกษา 2565
ค่าสถิติแยกตามมาตรฐานการเรียนรู้สำหรับเขตพื้นที่การศึกษา

เขต สำนักงานเขตพื้นที่การศึกษามัธยมศึกษาสิงห์บุรี อ่างทอง สังกัด สำนักงานคณะกรรมการการศึกษาขั้นพื้นฐาน

วิชา : ภาษาอังกฤษ (03)

| ระดับ | จำนวนผู้เข้าสอบ | คะแนนเฉลี่ย (Mean) | ส่วนเบี่ยงเบนมาตรฐาน (S.D.) | คะแนนสูงสุด (Max.) | คะแนนต่ำสุด (Min.) | มัธยฐาน (Median) | ฐานนิยม (Mode) |
|-----------------|-----------------|--------------------|-----------------------------|--------------------|--------------------|------------------|----------------|
| ระดับเขตพื้นที่ | 382 | 22.84 | 8.58 | 71.72 | 6.66 | 21.52 | 18.24 |
| ระดับสังกัด | 82,639 | 23.59 | 9.96 | 96.72 | 1.64 | 21.62 | 19.98 |
| ระดับประเทศ | 122,570 | 23.44 | 9.98 | 98.26 | 0.00 | 21.62 | 19.98 |

| มาตรฐานการเรียนรู้ | คะแนนเต็ม | ค่าสถิติจำแนกตามระดับ | | | | | |
|--------------------|-----------|-----------------------|-------|--------|-------|--------|-------|
| | | เขตพื้นที่ | | สังกัด | | ประเทศ | |
| | | Mean | S.D. | Mean | S.D. | Mean | S.D. |
| มาตรฐาน ต 1.1 | 100.00 | 22.07 | 11.72 | 21.66 | 12.32 | 21.64 | 12.40 |
| มาตรฐาน ต 1.2 | 100.00 | 26.36 | 17.77 | 28.11 | 20.32 | 27.66 | 20.10 |
| มาตรฐาน ต 1.3 | 100.00 | 21.16 | 16.20 | 22.72 | 16.70 | 22.56 | 16.71 |
| มาตรฐาน ต 2.1 | 100.00 | 21.78 | 19.18 | 23.25 | 20.27 | 23.36 | 20.35 |
| มาตรฐาน ต 2.2 | 100.00 | 23.07 | 16.78 | 23.34 | 17.85 | 23.37 | 17.88 |
| มาตรฐาน ต 3.1 | 100.00 | 20.35 | 13.58 | 21.21 | 15.56 | 21.11 | 15.51 |
| มาตรฐาน ต 4.1 | 100.00 | 24.48 | 24.10 | 24.03 | 24.85 | 23.74 | 24.80 |
| มาตรฐาน ต 4.2 | 100.00 | 24.57 | 22.23 | 25.67 | 21.89 | 25.27 | 21.75 |

มาตรฐานการเรียนรู้ที่เขตพื้นที่ควรเร่งพัฒนาเนื่องจากคะแนนเฉลี่ยของเขตพื้นที่ต่ำกว่าคะแนนเฉลี่ยระดับประเทศได้แก่

- 1.) มาตรฐาน ต 2.1
- 2.) มาตรฐาน ต 1.3
- 3.) มาตรฐาน ต 1.2
- 4.) มาตรฐาน ต 3.1
- 5.) มาตรฐาน ต 4.2
- 6.) มาตรฐาน ต 2.2

รายงานผลการทดสอบทางการศึกษาระดับชาตินิยมขั้นพื้นฐาน (O-NET)
ชั้นมัธยมศึกษาปีที่ 6 ปีการศึกษา 2565
ค่าสถิติแยกตามมาตรฐานการเรียนรู้สำหรับเขตพื้นที่การศึกษา

เขต สำนักงานเขตพื้นที่การศึกษามัธยมศึกษาสิงห์บุรี อ่างทอง สังกัด สำนักงานคณะกรรมการการศึกษาขั้นพื้นฐาน

วิชา : คณิตศาสตร์ (04)

| ระดับ | จำนวนผู้เข้าสอบ | คะแนนเฉลี่ย (Mean) | ส่วนเบี่ยงเบนมาตรฐาน (S.D.) | คะแนนสูงสุด (Max.) | คะแนนต่ำสุด (Min.) | มัธยฐาน (Median) | ฐานนิยม (Mode) |
|-----------------|-----------------|--------------------|-----------------------------|--------------------|--------------------|------------------|----------------|
| ระดับเขตพื้นที่ | 395 | 22.22 | 13.94 | 87.50 | 3.75 | 18.75 | 15.00 |
| ระดับสังกัด | 84,074 | 22.39 | 13.66 | 100.00 | 0.00 | 18.75 | 15.00 |
| ระดับประเทศ | 124,451 | 21.61 | 13.16 | 100.00 | 0.00 | 18.75 | 15.00 |

| มาตรฐานการเรียนรู้ | คะแนนเต็ม | ค่าสถิติจำแนกตามระดับ | | | | | |
|--------------------|-----------|-----------------------|-------|--------|-------|--------|-------|
| | | เขตพื้นที่ | | สังกัด | | ประเทศ | |
| | | Mean | S.D. | Mean | S.D. | Mean | S.D. |
| มาตรฐาน ค 1.1 | 100.00 | 21.41 | 19.53 | 22.44 | 19.78 | 21.78 | 19.32 |
| มาตรฐาน ค 1.2 | 100.00 | 17.20 | 16.81 | 17.98 | 17.29 | 17.44 | 16.87 |
| มาตรฐาน ค 1.3 | 100.00 | 23.92 | 29.18 | 25.67 | 31.10 | 25.15 | 30.81 |
| มาตรฐาน ค 3.1 | 100.00 | 28.48 | 22.77 | 27.29 | 21.39 | 26.01 | 20.74 |
| มาตรฐาน ค 3.2 | 100.00 | 19.73 | 20.81 | 19.29 | 21.08 | 18.72 | 20.58 |

มาตรฐานการเรียนรู้ที่เขตพื้นที่ควรเร่งพัฒนาเนื่องจากคะแนนเฉลี่ยของเขตพื้นที่ต่ำกว่าคะแนนเฉลี่ยระดับประเทศได้แก่

- 1.) มาตรฐาน ค 1.3
- 2.) มาตรฐาน ค 1.1
- 3.) มาตรฐาน ค 1.2

รายงานผลการทดสอบทางการศึกษาระดับชาตินำขั้นพื้นฐาน (O-NET)
ชั้นมัธยมศึกษาปีที่ 6 ปีการศึกษา 2565
ค่าสถิติแยกตามมาตรฐานการเรียนรู้สำหรับเขตพื้นที่การศึกษา

เขต สำนักงานเขตพื้นที่การศึกษามัธยมศึกษาสิงห์บุรี อ่างทอง สังกัด สำนักงานคณะกรรมการการศึกษาขั้นพื้นฐาน

วิชา : วิทยาศาสตร์ (05)

| ระดับ | จำนวนผู้เข้าสอบ | คะแนนเฉลี่ย (Mean) | ส่วนเบี่ยงเบนมาตรฐาน (S.D.) | คะแนนสูงสุด (Max.) | คะแนนต่ำสุด (Min.) | มัธยฐาน (Median) | ฐานนิยม (Mode) |
|-----------------|-----------------|--------------------|-----------------------------|--------------------|--------------------|------------------|----------------|
| ระดับเขตพื้นที่ | 354 | 28.78 | 9.56 | 83.00 | 9.80 | 27.20 | 27.00 |
| ระดับสังกัด | 78,210 | 28.78 | 9.69 | 95.20 | 0.00 | 27.20 | 24.40 |
| ระดับประเทศ | 116,729 | 28.08 | 9.48 | 95.20 | 0.00 | 27.00 | 24.40 |

| มาตรฐานการเรียนรู้ | คะแนนเต็ม | ค่าสถิติจำแนกตามระดับ | | | | | |
|--------------------|-----------|-----------------------|-------|--------|-------|--------|-------|
| | | เขตพื้นที่ | | สังกัด | | ประเทศ | |
| | | Mean | S.D. | Mean | S.D. | Mean | S.D. |
| มาตรฐาน ว 1.1 | 100.00 | 41.53 | 33.17 | 44.20 | 33.87 | 43.50 | 33.77 |
| มาตรฐาน ว 1.2 | 100.00 | 25.66 | 20.28 | 25.51 | 19.60 | 24.69 | 19.29 |
| มาตรฐาน ว 1.3 | 100.00 | 25.42 | 29.89 | 26.74 | 31.94 | 25.39 | 31.52 |
| มาตรฐาน ว 2.1 | 100.00 | 25.76 | 15.91 | 24.77 | 15.74 | 24.18 | 15.51 |
| มาตรฐาน ว 2.2 | 100.00 | 29.85 | 26.35 | 28.36 | 26.21 | 28.42 | 26.27 |
| มาตรฐาน ว 2.3 | 100.00 | 27.20 | 19.19 | 27.87 | 18.74 | 27.38 | 18.49 |
| มาตรฐาน ว 3.1 | 100.00 | 28.67 | 31.51 | 29.63 | 32.44 | 28.64 | 32.08 |
| มาตรฐาน ว 3.2 | 100.00 | 32.38 | 21.95 | 30.66 | 21.63 | 30.42 | 21.58 |
| มาตรฐาน ว 4.1 | 100.00 | 33.05 | 29.38 | 33.77 | 28.90 | 32.16 | 28.56 |
| มาตรฐาน ว 4.2 | 100.00 | 31.36 | 33.06 | 34.51 | 33.71 | 32.85 | 33.30 |

มาตรฐานการเรียนรู้ที่เขตพื้นที่ควรเร่งพัฒนาเนื่องจากคะแนนเฉลี่ยของเขตพื้นที่ต่ำกว่าคะแนนเฉลี่ยระดับประเทศได้แก่

- 1.) มาตรฐาน ว 1.1
- 2.) มาตรฐาน ว 4.2
- 3.) มาตรฐาน ว 2.3

รายงานผลการทดสอบทางการศึกษาระดับชาตินิยมขั้นพื้นฐาน (O-NET)
ชั้นมัธยมศึกษาปีที่ 6 ปีการศึกษา 2565
ค่าสถิติแยกตามสาระการเรียนรู้สำหรับเขตพื้นที่การศึกษา

เขต สำนักงานเขตพื้นที่การศึกษามัธยมศึกษาสิงห์บุรี อ่างทอง สังกัด สำนักงานคณะกรรมการการศึกษาขั้นพื้นฐาน ...

วิชา : ภาษาไทย (01)

| ระดับ | จำนวนผู้เข้าสอบ | คะแนนเฉลี่ย (Mean) | ส่วนเบี่ยงเบน มาตรฐาน (S.D.) | คะแนนสูงสุด (Max.) | คะแนนต่ำสุด (Min.) | มัธยฐาน (Median) | ฐานนิยม (Mode) |
|-----------------|-----------------|-----------------------|---------------------------------|-----------------------|-----------------------|---------------------|-------------------|
| ระดับเขตพื้นที่ | 369 | 45.82 | 14.18 | 81.90 | 8.40 | 45.00 | 34.30* |
| ระดับสังกัด | 78,511 | 45.79 | 13.99 | 93.70 | 2.10 | 45.80 | 47.50 |
| ระดับประเทศ | 117,228 | 44.09 | 14.31 | 93.70 | 2.10 | 44.00 | 47.50 |

* : มีค่าฐานนิยมมากกว่า 1 ค่า

| สาระการเรียนรู้ | คะแนนเต็ม | ค่าสถิติจำแนกตามระดับ | | | | | |
|------------------------|-----------|-----------------------|-------|--------|-------|--------|-------|
| | | เขตพื้นที่ | | สังกัด | | ประเทศ | |
| | | Mean | S.D. | Mean | S.D. | Mean | S.D. |
| การอ่าน | 100.00 | 52.08 | 17.84 | 52.44 | 17.95 | 50.56 | 18.46 |
| การเขียน | 100.00 | 46.91 | 20.56 | 47.33 | 20.11 | 45.17 | 20.35 |
| การฟัง การดู และการพูด | 100.00 | 73.22 | 25.59 | 70.31 | 27.70 | 68.52 | 28.37 |
| หลักการใช้ภาษาไทย | 100.00 | 32.47 | 13.14 | 31.82 | 13.04 | 30.90 | 12.99 |
| วรรณคดีและวรรณกรรม | 100.00 | 44.72 | 20.84 | 45.11 | 21.27 | 42.98 | 21.28 |

รายงานผลการทดสอบทางการศึกษาระดับชาตินิยมขั้นพื้นฐาน (O-NET)
ชั้นมัธยมศึกษาปีที่ 6 ปีการศึกษา 2565
ค่าสถิติแยกตามสาระการเรียนรู้สำหรับเขตพื้นที่การศึกษา

เขต สำนักงานเขตพื้นที่การศึกษามัธยมศึกษาสิงห์บุรี อ่างทอง สังกัด สำนักงานคณะกรรมการการศึกษาขั้นพื้นฐาน

วิชา : สังคมศึกษา ศาสนาและวัฒนธรรม (02)

| ระดับ | จำนวนผู้เข้าสอบ | คะแนนเฉลี่ย (Mean) | ส่วนเบี่ยงเบน มาตรฐาน (S.D.) | คะแนนสูงสุด (Max.) | คะแนนต่ำสุด (Min.) | มัธยฐาน (Median) | ฐานนิยม (Mode) |
|-----------------|-----------------|-----------------------|---------------------------------|-----------------------|-----------------------|---------------------|-------------------|
| ระดับเขตพื้นที่ | 399 | 33.60 | 8.13 | 63.25 | 12.50 | 33.00 | 29.75* |
| ระดับสังกัด | 84,321 | 33.62 | 7.86 | 80.50 | 6.00 | 33.00 | 32.75 |
| ระดับประเทศ | 124,643 | 33.00 | 7.94 | 80.50 | 1.50 | 32.75 | 32.75 |

* : มีค่าฐานนิยมมากกว่า 1 ค่า

| สาระการเรียนรู้ | คะแนนเต็ม | ค่าสถิติจำแนกตามระดับ | | | | | |
|---|-----------|-----------------------|-------|--------|-------|--------|-------|
| | | เขตพื้นที่ | | สังกัด | | ประเทศ | |
| | | Mean | S.D. | Mean | S.D. | Mean | S.D. |
| ศาสนา ศีลธรรม จริยธรรม | 100.00 | 44.77 | 16.30 | 43.19 | 15.41 | 42.23 | 15.72 |
| หน้าที่พลเมือง วัฒนธรรม และการดำเนินชีวิตในสังคม | 100.00 | 38.00 | 14.84 | 38.15 | 14.95 | 37.18 | 14.94 |
| เศรษฐศาสตร์ | 100.00 | 30.12 | 13.51 | 31.59 | 13.64 | 31.17 | 13.64 |
| ประวัติศาสตร์ | 100.00 | 24.53 | 11.89 | 24.65 | 11.80 | 24.34 | 11.73 |
| ภูมิศาสตร์ | 100.00 | 30.59 | 12.27 | 30.50 | 12.33 | 30.06 | 12.32 |

สาระการเรียนรู้ที่เขตพื้นที่ควรเร่งพัฒนาเนื่องจากคะแนนเฉลี่ยของเขตพื้นที่ต่ำกว่าคะแนนเฉลี่ยระดับประเทศได้แก่

- 1.) สาระ เศรษฐศาสตร์

รายงานผลการทดสอบทางการศึกษาระดับชาตินิยมขั้นพื้นฐาน (O-NET)
ชั้นมัธยมศึกษาปีที่ 6 ปีการศึกษา 2565
ค่าสถิติแยกตามสาระการเรียนรู้สำหรับเขตพื้นที่การศึกษา

เขต สำนักงานเขตพื้นที่การศึกษามัธยมศึกษาสิงห์บุรี อ่างทอง สังกัด สำนักงานคณะกรรมการการศึกษาขั้นพื้นฐาน

วิชา : ภาษาอังกฤษ (03)

| ระดับ | จำนวนผู้เข้าสอบ | คะแนนเฉลี่ย (Mean) | ส่วนเบี่ยงเบน มาตรฐาน (S.D.) | คะแนนสูงสุด (Max.) | คะแนนต่ำสุด (Min.) | มัธยฐาน (Median) | ฐานนิยม (Mode) |
|-----------------|-----------------|-----------------------|---------------------------------|-----------------------|-----------------------|---------------------|-------------------|
| ระดับเขตพื้นที่ | 382 | 22.84 | 8.58 | 71.72 | 6.66 | 21.52 | 18.24 |
| ระดับสังกัด | 82,639 | 23.59 | 9.96 | 96.72 | 1.64 | 21.62 | 19.98 |
| ระดับประเทศ | 122,570 | 23.44 | 9.98 | 98.26 | 0.00 | 21.62 | 19.98 |

| สาระการเรียนรู้ | คะแนนเต็ม | ค่าสถิติจำแนกตามระดับ | | | | | |
|--|-----------|-----------------------|-------|--------|-------|--------|-------|
| | | เขตพื้นที่ | | สังกัด | | ประเทศ | |
| | | Mean | S.D. | Mean | S.D. | Mean | S.D. |
| ภาษาเพื่อการสื่อสาร | 100.00 | 23.17 | 10.33 | 23.93 | 11.61 | 23.74 | 11.61 |
| ภาษาและวัฒนธรรม | 100.00 | 22.52 | 13.35 | 23.30 | 14.71 | 23.37 | 14.76 |
| ภาษากับความสัมพันธ์กับกลุ่ม สาระการเรียนรู้อื่น | 100.00 | 20.35 | 13.58 | 21.21 | 15.56 | 21.11 | 15.51 |
| ภาษากับความสัมพันธ์กับ ชุมชนและโลก | 100.00 | 24.53 | 18.12 | 25.05 | 18.09 | 24.69 | 18.00 |

สาระการเรียนรู้ที่เขตพื้นที่ควรเร่งพัฒนาเนื่องจากคะแนนเฉลี่ยของเขตพื้นที่ต่ำกว่าคะแนนเฉลี่ยระดับประเทศได้แก่

- 1.) สาระ ภาษาและวัฒนธรรม
- 2.) สาระ ภาษากับความสัมพันธ์กับกลุ่มสาระการเรียนรู้อื่น
- 3.) สาระ ภาษาเพื่อการสื่อสาร
- 4.) สาระ ภาษากับความสัมพันธ์กับชุมชนและโลก

รายงานผลการทดสอบทางการศึกษาระดับชาตินิยมขั้นพื้นฐาน (O-NET)
ชั้นมัธยมศึกษาปีที่ 6 ปีการศึกษา 2565
ค่าสถิติแยกตามสาระการเรียนรู้สำหรับเขตพื้นที่การศึกษา

เขต สำนักงานเขตพื้นที่การศึกษามัธยมศึกษาสิงห์บุรี อ่างทอง สังกัด สำนักงานคณะกรรมการการศึกษาขั้นพื้นฐาน

วิชา : คณิตศาสตร์ (04)

| ระดับ | จำนวนผู้เข้าสอบ | คะแนนเฉลี่ย (Mean) | ส่วนเบี่ยงเบน มาตรฐาน (S.D.) | คะแนนสูงสุด (Max.) | คะแนนต่ำสุด (Min.) | มัธยฐาน (Median) | ฐานนิยม (Mode) |
|-----------------|-----------------|-----------------------|---------------------------------|-----------------------|-----------------------|---------------------|-------------------|
| ระดับเขตพื้นที่ | 395 | 22.22 | 13.94 | 87.50 | 3.75 | 18.75 | 15.00 |
| ระดับสังกัด | 84,074 | 22.39 | 13.66 | 100.00 | 0.00 | 18.75 | 15.00 |
| ระดับประเทศ | 124,451 | 21.61 | 13.16 | 100.00 | 0.00 | 18.75 | 15.00 |

| สาระการเรียนรู้ | คะแนนเต็ม | ค่าสถิติจำแนกตามระดับ | | | | | |
|-----------------------|-----------|-----------------------|-------|--------|-------|--------|-------|
| | | เขตพื้นที่ | | สังกัด | | ประเทศ | |
| | | Mean | S.D. | Mean | S.D. | Mean | S.D. |
| จำนวนและพีชคณิต | 100.00 | 19.88 | 14.50 | 20.89 | 14.55 | 20.30 | 14.11 |
| สถิติและความน่าจะเป็น | 100.00 | 25.23 | 18.46 | 24.32 | 17.51 | 23.30 | 16.96 |

สาระการเรียนรู้ที่เขตพื้นที่ควรเร่งพัฒนาเนื่องจากคะแนนเฉลี่ยของเขตพื้นที่ต่ำกว่าคะแนนเฉลี่ยระดับประเทศได้แก่

- 1.) สาระ จำนวนและพีชคณิต

รายงานผลการทดสอบทางการศึกษาระดับชาตินิยมขั้นพื้นฐาน (O-NET)
ชั้นมัธยมศึกษาปีที่ 6 ปีการศึกษา 2565
ค่าสถิติแยกตามสาระการเรียนรู้สำหรับเขตพื้นที่การศึกษา

เขต สำนักงานเขตพื้นที่การศึกษามัธยมศึกษาสิงห์บุรี อ่างทอง สังกัด สำนักงานคณะกรรมการการศึกษาขั้นพื้นฐาน

วิชา : วิทยาศาสตร์ (05)

| ระดับ | จำนวนผู้เข้าสอบ | คะแนนเฉลี่ย (Mean) | ส่วนเบี่ยงเบน มาตรฐาน (S.D.) | คะแนนสูงสุด (Max.) | คะแนนต่ำสุด (Min.) | มัธยฐาน (Median) | ฐานนิยม (Mode) |
|-----------------|-----------------|-----------------------|---------------------------------|-----------------------|-----------------------|---------------------|-------------------|
| ระดับเขตพื้นที่ | 354 | 28.78 | 9.56 | 83.00 | 9.80 | 27.20 | 27.00 |
| ระดับสังกัด | 78,210 | 28.78 | 9.69 | 95.20 | 0.00 | 27.20 | 24.40 |
| ระดับประเทศ | 116,729 | 28.08 | 9.48 | 95.20 | 0.00 | 27.00 | 24.40 |

| สาระการเรียนรู้ | คะแนนเต็ม | ค่าสถิติจำแนกตามระดับ | | | | | |
|-------------------------|-----------|-----------------------|-------|--------|-------|--------|-------|
| | | เขตพื้นที่ | | สังกัด | | ประเทศ | |
| | | Mean | S.D. | Mean | S.D. | Mean | S.D. |
| วิทยาศาสตร์ชีวภาพ | 100.00 | 28.73 | 15.44 | 29.43 | 15.76 | 28.53 | 15.52 |
| วิทยาศาสตร์กายภาพ | 100.00 | 26.93 | 12.17 | 26.47 | 12.02 | 26.03 | 11.80 |
| วิทยาศาสตร์โลก และอวกาศ | 100.00 | 31.35 | 17.79 | 30.37 | 18.29 | 29.93 | 18.18 |
| เทคโนโลยี | 100.00 | 32.37 | 22.18 | 34.07 | 22.98 | 32.44 | 22.71 |

สาระการเรียนรู้ที่เขตพื้นที่ควรเร่งพัฒนาเนื่องจากคะแนนเฉลี่ยของเขตพื้นที่ต่ำกว่าคะแนนเฉลี่ยระดับประเทศได้แก่

- 1.) สาระ เทคโนโลยี

รายงานผลการทดสอบทางการศึกษาระดับชาติด้านพื้นฐาน (O-NET)

ชั้นมัธยมศึกษาปีที่ 6 ปีการศึกษา 2565

จำนวน ร้อยละของผู้เข้าสอบ จำแนกตามช่วงคะแนน สำหรับเขตพื้นที่การศึกษา

เขต สำนักงานเขตพื้นที่การศึกษามัธยมศึกษาสิงห์บุรี อ่างทอง

สังกัด สำนักงานคณะกรรมการการศึกษาขั้นพื้นฐาน

| รหัสวิชา | ชื่อวิชา | | 0.01-10.00 | 10.01-20.00 | 20.01-30.00 | 30.01-40.00 | 40.01-50.00 | 50.01-60.00 | 60.01-70.00 | 70.01-80.00 | 80.01-90.00 | 90.01-100.00 | รวม |
|----------|---------------------------------|--------|------------|-------------|-------------|-------------|-------------|-------------|-------------|-------------|-------------|--------------|---------|
| 01 | ภาษาไทย | จำนวน | 1 | 8 | 36 | 87 | 106 | 69 | 39 | 22 | 1 | 0 | 369 |
| | | ร้อยละ | 0.271 | 2.168 | 9.756 | 23.577 | 28.726 | 18.699 | 10.569 | 5.962 | 0.271 | 0.000 | 100.000 |
| 02 | สังคมศึกษา ศาสนา และวัฒนธรรม | จำนวน | 0 | 18 | 126 | 167 | 80 | 7 | 1 | 0 | 0 | 0 | 399 |
| | | ร้อยละ | 0.000 | 4.511 | 31.579 | 41.855 | 20.050 | 1.754 | 0.251 | 0.000 | 0.000 | 0.000 | 100.000 |
| 03 | ภาษาอังกฤษ | จำนวน | 8 | 152 | 174 | 33 | 9 | 3 | 2 | 1 | 0 | 0 | 382 |
| | | ร้อยละ | 2.094 | 39.791 | 45.550 | 8.639 | 2.356 | 0.785 | 0.524 | 0.262 | 0.000 | 0.000 | 100.000 |
| 04 | คณิตศาสตร์ | จำนวน | 47 | 175 | 106 | 30 | 18 | 7 | 7 | 0 | 5 | 0 | 395 |
| | | ร้อยละ | 11.899 | 44.304 | 26.835 | 7.595 | 4.557 | 1.772 | 1.772 | 0.000 | 1.266 | 0.000 | 100.000 |
| 05 | วิทยาศาสตร์ | จำนวน | 3 | 65 | 160 | 91 | 25 | 7 | 2 | 0 | 1 | 0 | 354 |
| | | ร้อยละ | 0.847 | 18.362 | 45.198 | 25.706 | 7.062 | 1.977 | 0.565 | 0.000 | 0.282 | 0.000 | 100.000 |

คณะผู้จัดทำ

ที่ปรึกษา

ดร.วิศิษฐ์ มุ่งนากลาง

นายสุรินทร์ นามอยู่

นางขวัญพัฒน์ พรหมดอนกลอย

นางหทัยา เข็มเพชร

ผู้อำนวยการสำนักงานเขตพื้นที่การศึกษามัธยมศึกษาสิงห์บุรี อ่างทอง

รองผู้อำนวยการสำนักงานเขตพื้นที่การศึกษามัธยมศึกษาสิงห์บุรี อ่างทอง

รองผู้อำนวยการสำนักงานเขตพื้นที่การศึกษามัธยมศึกษาสิงห์บุรี อ่างทอง

ผู้อำนวยการกลุ่มนิเทศ ติดตามและประเมินผลการจัดการศึกษา

คณะศึกษานิเทศก์

นางกุลยา สอาดม่วง

นางจตุพร ยาคำบรรจงแก้ว

นางสาวนภัทร์ สังข์ทอง

นางสาวศรีเพชร ฤกษ์การ์นต์

ศึกษานิเทศก์ชำนาญการพิเศษ

ศึกษานิเทศก์ชำนาญการ

ศึกษานิเทศก์ชำนาญการ

เจ้าหน้าที่ธุรการ

วิเคราะห์ข้อมูล/บรรณาธิการกิจ/จัดทำรูปเล่ม

นางสาวนภัทร์ สังข์ทอง

นางสาวศรีเพชร ฤกษ์การ์นต์

ศึกษานิเทศก์ชำนาญการ

เจ้าหน้าที่ธุรการ



กลุ่มนิเทศ ติดตามและประเมินผลการจัดการศึกษา
สำนักงานเขตพื้นที่การศึกษามัธยมศึกษาสิงห์บุรี อ่างทอง